

# Lei Municipal N° 740/2021

## LOA / 2022

### De 22/10/2021.

**LEI MUNICIPAL Nº 740/2021.****EMENTA: Estima a Receita e Fixa a Despesa sobre a Lei Orçamentária para o exercício de 2022 e dá outras providências.**

O Prefeito do Município de Chã de Alegria, Estado de Pernambuco, no uso das atribuições legais, faz saber que o Poder Legislativo Decretou e este sanciona a seguinte lei:

Art. 1º – A Presente Lei estima a Receita em R\$39.561.425,78 (Trinta e nove milhões, quinhentos e sessenta e um mil, quatrocentos e vinte e cinco reais e setenta e oito centavos) e fixa a Despesa em igual valor, do Município de Chã de Alegria para o Exercício de 2022, compreendendo:

<b>ORÇAMENTO GERAL 2022</b>	
	<i>Em R\$ 1,00</i>
<b>I – GERAL</b>	
RECEITAS	39.561.425,78
DESPESAS	39.561.425,78
<b>II - FISCAL</b>	
RECEITAS	28.561.580,38
DESPESAS	28.561.580,38
<b>III - SEGURIDADE SOCIAL</b>	
RECEITAS	10.999.845,40
DESPESAS	10.999.845,40

I – O Orçamento Fiscal referente aos Poderes Municipais, seus órgãos e entidades da Administração Direta, inclusive Fundos e Fundação instituída pelo Poder Público;

II – O Orçamento da Seguridade Social, abrangendo todas as entidades e órgãos a ela vinculadas;

Art. 2º – Ficam estimadas as Receitas e fixadas as Despesas, respeitadas as fontes de recursos estabelecidas e indicam compatibilidade e adequação as Leis de Diretrizes Orçamentárias e PPA vigente.

Art. 3º. – A Receita total estimada no mesmo valor da Despesa Total em R\$39.561.425,78 (Trinta e nove milhões, quinhentos e sessenta e um mil, quatrocentos e vinte e cinco reais e setenta e oito centavos) sendo R\$28.561.580,38 (Vinte e oito milhões, quinhentos e sessenta e um mil, quatrocentos e trinta e oito centavos) do Orçamento Fiscal e R\$10.999.845,40 (Dez milhões, novecentos e noventa e nove mil, oitocentos e quarenta e cinco reais e quarenta centavos) do Orçamento da Seguridade Social e de outras fontes das entidades da Administração Indireta, inclusive Fundação instituída pelo Poder Público Municipal, bem como aos recursos vinculados no âmbito dos Poderes Estadual e Federal.

Art. 4º – A Receita será realizada mediante arrecadação dos Tributos e de outras Receitas Correntes e de Capital na forma da legislação em vigor, de acordo com o seguinte sumario Geral:

<b>I - ORCAMENTO FISCAL E DA SEGURIDADE SOCIAL</b>	
<b>RECEITA CORRENTES</b>	
Receita Tributária	<b>1.345.409,23</b>
Receita de Contribuições	<b>134.360,76</b>
Receita Patrimonial	<b>282.038,81</b>
Receita de Serviços	<b>40.308,19</b>
Transferências Correntes	<b>39.147.127,88</b>
Outras Receitas Correntes	<b>151.459,26</b>
Receitas de Contribuições – Intra-Orçamentária	<b>0,00</b>
<b>Outras Receitas Correntes</b>	<b>0.00</b>
Dedução das Receitas para Formação do FUNDEB	<b>-3.777.823,40</b>
<b>RECEITA DE CAPITAL</b>	
Alienação de Bens	<b>67.180,38</b>
Transferências de Capital	<b>2.171.364,67</b>
<b>TOTAL GERAL DA RECEITA PREVISTA</b>	<b>39.561.425,78</b>

Art. 5º – A Despesa será realizada segundo a discriminação estabelecida pelas Portarias estabelecidas pela Secretaria do Tesouro Nacional – STN:

<b>I - ORCAMENTO FISCAL E DA SEGURIDADE SOCIAL</b>	
<b>1. DESPESAS</b>	
<b>2.1 COM RECURSOS DO TESOURO e Outras Fontes</b>	
01 – Legislativa	<b>1.712.000,00</b>
02 – Essencial a Justiça	<b>192.843,52</b>
04 - Administração	<b>4.865.427,58</b>
08 – Assistência Social	<b>1.849.686,68</b>
10 - Saúde	<b>9.150.158,72</b>
12 – Educação	<b>15.833.966,02</b>
13 – Cultura	<b>837.002,88</b>
14 – Direitos da Cidadania	<b>7.000,00</b>
15 – Urbanismo	<b>3.060.464,11</b>
16 – Habitação	<b>97.966,82</b>
17 – Saneamento	<b>56.812,92</b>
18 – Gestão Ambiental	<b>9.985,91</b>
20 – Agricultura	<b>777.432,05</b>
23 – Comercio e Serviços	<b>26.001,33</b>
25 – Energia	<b>388.056,12</b>

26 – Transporte	77.545,35
27 – Desporto e Lazer	200.552,11
99 – Reserva de Contingência	418.423,66
<b>SUB TOTAL</b>	<b>39.561.425,78</b>

<b>I - ORÇAMENTO FISCAL E DA SEGURIDADE SOCIAL</b>	
<b>1. DESPESAS POR CATEGORIAS ECONOMICAS</b>	
<b>3.1 DESPESAS CORRENTES</b>	<b>35.583.197,68</b>
Pessoal e Encargos Sociais	21.332.291,88
Juros e Encargos da Dívida	21.360,01
Outras Despesas Correntes	14.229.275,79
<b>3.2 – DESPESAS DE CAPITAL</b>	<b>3.559.804,44</b>
Investimentos	3.203.651,34
Amortização da Dívida	356.153,10
<b>3.3 - RESERVA DE CONTINGENCIA</b>	<b>418.423,66</b>
Reserva de Contingência – Administração Direta	418.423,66
<b>SUB TOTAL</b>	
<b>TOTAL GERAL ORÇAMENTO FISCAL e DA SEGURIDADE</b>	<b>39.561.425,78</b>
<b>TOTAL GERAL DA DESPESA FIXADA</b>	<b>39.561.425,78</b>

Art. 6º. – O Poder Executivo, no interesse da Administração poderá designar como Unidades Gestoras de Créditos Orçamentários, unidades orçamentárias subordinadas ao mesmo órgão, com as atribuições de movimentar dotações atribuídas as unidades orçamentárias, atendendo as disposições do artigo 14, Parágrafo Único e do artigo 66 da Lei Federal n. 4.320/64 de 17 de Março de 1964.

Art. 7º – Fica o Poder Executivo autorizado, nos termos do Parágrafo 8. do artigo 165 da Constituição Federal, a:

I – Abrir Créditos Suplementares e Especiais, no decorrer do Exercício de 2022, até o limite do art. 18 da Lei de Diretrizes Orçamentárias em relação a Despesa Geral Fixada na presente Lei, para atender as Despesas cujas dotações se verificarem insuficientes;

II – realizar operações de créditos por antecipação da receita para atender a insuficiências de caixa.

III – Proceder remanejamento de dotações que tenham fontes de recursos compatíveis para adequação do cronograma orçamentário e financeiro.

§ 1º O limite de que trata o inciso I do caput não se aplica quando a suplementação correr à conta de anulação de dotações de subtítulos integrantes da mesma ação no âmbito do Orçamento Fiscal e da Seguridade Social para cumprimento da obtenção da meta de resultado primário estabelecida na LDO – Lei de Diretrizes Orçamentárias.

Art. 8º – O Quadro de Detalhamento da Despesa por elemento, será publicado, através de Decreto do Poder Executivo, imediatamente após a publicação da Presente Lei, inclusive com indicação clara das fontes de recursos para execução orçamentária.

Parágrafo Único – A Discriminação da Despesa de que trata o caput deste artigo será feita em cada projeto, atividade, ou operações especiais com a demonstração, por fontes de recursos, das categorias econômicas, grupos de despesa, modalidades de aplicação e elementos de despesa, estes últimos poderão ser alterados por acréscimo e ou por sua inclusão em grupo de despesa, mediante registro contábil operacionalizado diretamente em sistema informatizado, não sendo computadas, tais alterações, nos limites legais autorizados para abertura de créditos suplementares, e que será disciplinado por portarias do Secretário da Fazenda do Município.

Art. 9º – Excluem-se dos limites definidos no caput do art. 7.º, os créditos suplementares decorrentes de operações de credito, e aquelas indicadas ao grupo de pessoal e encargos sociais, bem como aquelas previsões do art. 22 da Lei de Diretrizes Orçamentárias.

Art. 10 – Para efeito das alterações orçamentárias através de créditos adicionais, observar-se o seguinte:

I – só será considerado credito adicional especial a inclusão de novos projetos, atividades ou operações especiais nos programas respectivos, desde que haja autorização legislativa específica para sua abertura;

II – não serão considerados, para efeito do Inciso I, a inclusão de dotação de dotação orçamentária já existente mesmo que em fonte de recursos não prevista, excepcionalmente regulamentado por portaria do Secretário Municipal da Fazenda.

III – a inclusão ou alteração de grupo de despesa em projeto, atividades ou operação especial, contemplados na Lei Orçamentária e em créditos adicionais será feita mediante a abertura de credito adicional suplementares, respeitados os objetivos dos programas aos quais se vinculam;

Art. 11 – O Orçamento Anual, objetivo da presente lei corresponde ao Orçamento Fiscal e Orçamento de Seguridade Social, estabelecidos na legislação vigente.

Art. 12 – Esta Lei entrará em vigor na data de sua publicação, com seus efeitos jurídicos a partir de 01 de Janeiro de 2022.

Art. 13 – Ficam revogadas, expressamente, todas as disposições em contrário.

Gabinete do Prefeito, 22 de outubro de 2021.

Tarcisio Massena Pereira da Silva

PREFEITO

Prefeitura Municipal de Chã de Alegria  
Publicado em 22/10/2021.

Prefeitura Municipal de Chã de Alegria  
Severino Bione de Araújo Neto  
Procurador Geral / Mat. 2677-1  
OAB/PE Nº 32.542





**PREFEITURA MUNICIPAL DE CHÃ DE ALEGRIA**

Rua Siqueira Campos, 109 - Chã de Alegria/PE - CNPJ:11049798/0001-82

Orçamento Programa - Exercício de 2022

**DEMONSTRATIVO DA RECEITA E DESPESA SEGUNDO AS CATEGORIAS ECONOMICAS**  
(Inc.II, §1º, Art.2º)

Anexo 01

Page 2

---

**RECEITAS SEGUNDO AS CATEGORIAS ECONOMICAS**

Código	Especificação	F.R.	Desdobramento	SubCategoria Fonte	Categoria Econômica
1000.00.0.0	RECEITAS CORRENTES	0.000.000			41.100.704,13
1100.00.0.0	IMPOSTOS, TAXAS E CONTRIBUIÇÕES DE MELHORIA	0.000.000		1.345.409,23	
1110.00.0.0	IMPOSTOS	0.000.000		1.267.480,02	
1113.00.0.0	IMPOSTOS SOBRE A RENDA E PROVENTOS DE QUALQUER NATUREZA	0.000.000	619.861,15		
1113.03.0.0	IMPOSTO SOBRE A RENDA - RETIDO NA FONTE	0.000.000	619.861,15		
1113.03.1.0	IMPOSTO SOBRE A RENDA - RETIDO NA FONTE - TRABALHO	0.000.000	539.244,70		
1113.03.1.1	IMPOSTO SOBRE A RENDA - RETIDO NA FONTE - TRABALHO - PRINCIP	0.13.00	539.244,70		
1113.03.4.0	IMPOSTO SOBRE A RENDA - RETIDO NA FONTE - OUTROS RENDIMENTOS	0.000.000	80.616,45		
1113.03.4.1	IMPOSTO SOBRE A RENDA - RETIDO NA FONTE - OUTROS RENDIMENTOS	0.13.00	80.616,45		
1118.01.1.1	IPTU-PRINCIPAL	0.13.00	134.360,76		
1118.01.1.2	IPTU-MULTAS JUROS	0.13.00	2.687,21		
1118.01.1.3	IPTU-DIVIDA ATIVA	0.13.00	33.590,19		
1118.01.1.4	IPTU-DIVIDA ATIVA MULTAS JUROS	0.13.00	13.436,08		
1118.01.4.1	ITBI-PRINCIPAL	0.13.00	60.462,35		
1118.02.3.1	ISS-PRINCIPAL	0.13.00	403.082,28		
1120.00.0.0	TAXAS	0.000.000		77.929,21	
1122.00.0.0	TAXAS PELA PRESTAÇÃO DE SERVIÇOS	0.000.000	24.184,93		
1122.01.0.0	TAXAS PELA PRESTAÇÃO DE SERVIÇOS EM GERAL	0.000.000	24.184,93		
1122.01.1.1	TAXAS PELA PRESTAÇÃO DE SERVIÇOS-PRINCIPAL	0.13.00	24.184,93		
1128.01.9.1	TAXAS INSP.CONTR.FISC.-OUTRAS-PRINCIPAL	0.13.00	53.744,28		
1200.00.0.0	CONTRIBUIÇÕES	0.000.000		134.360,76	
1240.00.0.0	CONTRIBUIÇÃO PARA O CUSTEIO DO SERVIÇO DE ILUMINAÇÃO PÚBLICA	0.000.000		134.360,76	
1240.00.0.0	CONTRIBUIÇÃO PARA O CUSTEIO DO SERVIÇO DE ILUMINAÇÃO PÚBLICA	0.000.000	134.360,76		
1240.00.1.1	CONTRIBUIÇÃO CUSTEIO SERVIÇO ILUMINAÇÃO PÚBLICA-PRINCIPAL	0.13.00	134.360,76		
1300.00.0.0	RECEITA PATRIMONIAL	0.000.000		282.038,81	
1320.00.0.0	VALORES MOBILIÁRIOS	0.000.000		282.038,81	
1321.00.0.0	JUROS E CORREÇÕES MONETÁRIAS	0.000.000	272.752,31		
1321.00.1.1	REMUNERAÇÃO DE DEPÓSITOS BANCÁRIOS-PRINCIPAL	0.13.00	2.075,40		
1321.00.1.1	REMUNERAÇÃO DE DEPÓSITOS BANCÁRIOS-PRINCIPAL	0.13.00	267.989,71		
1321.00.2.1	REMUNERAÇÃO DE DEPÓSITOS ESPECIAIS-PRINCIPAL	0.13.00	1.343,60		
1321.00.5.1	JUROS DE TÍTULOS DE RENDA-PRINCIPAL	0.13.00	1.343,60		
1322.00.0.0	DIVIDENDOS	0.000.000	1.224,87		
1322.00.1.1	DIVIDENDOS-PRINCIPAL	0.13.00	1.224,87		
1323.00.0.0	PARTICIPAÇÕES	0.000.000	1.343,60		
1323.00.1.1	PARTICIPAÇÕES-PRINCIPAL	0.13.00	1.343,60		
1329.00.0.0	OUTROS VALORES MOBILIÁRIOS	0.000.000	6.718,03		
1329.00.1.1	OUTROS VALORES MOBILIÁRIOS-PRINCIPAL	0.13.00	6.718,03		
1600.00.0.0	RECEITA DE SERVIÇOS	0.000.000		40.308,19	
1610.00.0.0	SERVIÇOS ADMINISTRATIVOS E COMERCIAIS GERAIS	0.000.000		13.436,04	
1610.01.1.1	SERVIÇOS ADMINISTRATIVOS E COMERCIAIS GERAIS-PRINCIPAL	0.13.00	8.061,62		
1610.02.1.1	INSCRIÇÃO EM CONCURSOS E PROCESSOS SELETIVOS-PRINCIPAL	0.13.00	2.687,21		
1610.03.1.1	SERVIÇOS DE REGISTRO, CERTIFICAÇÃO E FISCALIZAÇÃO-PRINCIPAL	0.13.00	2.687,21		
1630.00.0.0	SERVIÇOS E ATIVIDADES REFERENTES À SAÚDE	0.000.000		2.687,21	
1630.01.1.1	SERVIÇOS DE ATENDIMENTO À SAÚDE-PRINCIPAL	0.13.00	2.687,21		
1690.00.0.0	OUTROS SERVIÇOS	0.000.000		24.184,94	
1690.99.1.1	OUTROS SERVIÇOS-PRINCIPAL	0.13.00	24.184,94		
1700.00.0.0	TRANSFERÊNCIAS CORRENTES	0.000.000		39.147.127,88	
1710.00.0.0	TRANSFERÊNCIAS DA UNIÃO E DE SUAS ENTIDADES	0.000.000		20.480.036,67	
1718.01.2.1	COTA-PARTE DO FPM - COTA MENSAL - PRINCIPAL	0.13.00	13.096.245,58		
1718.01.4.1	COTA-PARTE DO FPM-1% COTA-JULHO - PRINCIPAL	0.13.00	500.000,00		
1718.01.5.1	COTA-PARTE DO	0.13.00	4.702,63		





# PREFEITURA MUNICIPAL DE CHA DE ALEGRIA

Rua Siqueira Campos, 109 - Chã de Alegria/PE - CNPJ:11049798/0001-82

Anexo 02  
Page 2

Orçamento Programa - Exercício de 2022

## RECEITAS SEGUNDO AS CATEGORIAS ECONOMICAS

Código	Especificação	F.R.	Desdobramento	SubCategoria Fonte	Categoria Econômica
1718.02.6.1	IMPOSTO-PROPRIED.TERRIT.RURAL-PRINCIPAL COTA-PARTE DO FUNDO ESPECIAL DO PETRÓLEO – FEP-PRINCIPAL	0.13.00	134.360,76		
1718.03.1.1	TRANSFERÊNCIA DE RECURSOS DO SUS – ATENÇÃO BÁSICA-PRINCIPAL	0.10.00	3.247.133,64		
1718.03.2.1	SUS-ATENÇÃO MÉDIA E ALTA COMPLEX. AMB E HOSPIT- PRINCIPAL	0.10.00	714.799,25		
1718.03.3.1	TRANSF.SUS – VIGILÂNCIA EM SAÚDE - PRINCIPAL	0.10.00	33.590,19		
1718.03.4.1	TRANSF.DE RECURSOS SUS – ASSIST.FARMACÊUTICA- PRINCIPAL	0.10.00	107.488,61		
1718.03.5.1	TRANSFERÊNCIA DE RECURSOS DO SUS – GESTÃO DO SUS-PRINCIPAL	0.10.00	5.374,44		
1718.03.9.1	TRANSF.DO SUS – OUT.PROGRAMAS FINANC.FUNDO/FUNDO- PRINCIPAL	0.30.00	6.000,00		
1718.05.1.1	TRANSFERÊNCIAS DO SALÁRIO-EDUCAÇÃO-PRINCIPAL	0.08.00	569.815,34		
1718.05.2.1	TRANSF.DIRETAS DO FNDE- PROGRAMA PDDE- PRINCIPAL	0.24.00	9.028,65		
1718.05.3.1	TRANSF. DIRETAS DO FNDE - PROGRAMA PNAE - PRINCIPAL	0.07.00	304.403,00		
1718.05.4.1	TRANSF. DIRETAS DO FNDE - PROGRAMA PNATE - PRINCIPAL	0.06.00	207.241,57		
1718.06.1.1	TRANSF.FINANC.ICMS-DESON-L.C. Nº 87/96-PRINCIPAL	0.13.00	6.146,92		
1718.10.1.1	TRANSF.CONV.UNIÃO SISTEMA ÚNICO SAÚDE-SUS-PRINCIPAL	0.13.00	67.180,38		
1718.10.2.1	TRANSF.CONV.UNIÃO EDUCAÇÃO-PRINCIPAL	0.26.00	107.276,01		
1718.10.9.1	OUTRAS TRANSFERÊNCIAS DE CONVÊNIO DA UNIÃO-PRINCIPAL	0.13.00	134.360,76		
1718.99.1.1	OUTRAS TRANSFERÊNCIAS DA UNIÃO-PRINCIPAL	0.13.00	640.300,92		
1720.00.0.0	TRANSFERÊNCIAS DOS ESTADOS E DO DISTRITO FEDERAL E DE SUAS E	0.000.000		6.091.005,53	
1728.01.1.1	COTA-PARTE DO ICMS-PRINCIPAL	0.13.00	4.714.624,28		
1728.01.2.1	COTA-PARTE DO IPVA-PRINCIPAL	0.13.00	503.852,85		
1728.01.3.1	COTA-PARTE DO IPI - MUNICÍPIOS-PRINCIPAL	0.13.00	141.078,80		
1728.01.4.1	COTA-PARTE CIDE-PRINCIPAL	0.13.00	47.026,26		
1728.01.9.1	OUTRAS TRANSFERÊNCIAS DOS ESTADOS-PRINCIPAL	0.13.00	13.436,08		
1728.10.9.1	OUTRAS TRANSFERÊNCIAS DE CONVÊNIO DOS ESTADOS-PRINCIPAL	0.13.00	147.102,44		
1728.99.1.1	OUTRAS TRANSFERÊNCIAS DOS ESTADOS-PRINCIPAL	0.13.00	523.884,82		
1728.99.1.1	OUTRAS TRANSFERÊNCIAS DOS ESTADOS-PRINCIPAL	0.30.00			
1730.00.0.0	TRANSFERÊNCIAS DOS MUNICÍPIOS E DE SUAS ENTIDADES	0.000.000		63.299,70	
1738.02.1.1	TRANSFERÊNCIAS DE MUNICÍPIOS A CONSÓRCIOS PÚBLICOS-PRINCIPAL	0.13.00	63.299,70		
1750.00.0.0	TRANSFERÊNCIAS DE OUTRAS INSTITUIÇÕES PÚBLICAS	0.000.000		12.512.785,98	
1758.01.1.1	TRANSFERÊNCIAS DE RECURSOS DO FUNDEB-PRINCIPAL	0.05.00	10.422.958,81		
1758.99.1.1	OUTRAS TRANSFERÊNCIAS MULTIGOVERNAMENTAIS-PRINCIPAL	0.05.00	2.089.827,17		
1900.00.0.0	OUTRAS RECEITAS CORRENTES	0.000.000		151.459,26	
1910.00.0.0	MULTAS ADMINISTRATIVAS, CONTRATUAIS E JUDICIAIS	0.000.000		6.718,03	
1910.01.1.1	MULTAS PREVISTAS EM LEGISLAÇÃO ESPECÍFICA-PRINCIPAL	0.13.00	6.718,03		
1920.00.0.0	INDENIZAÇÕES, RESTITUIÇÕES E RESSARCIMENTOS	0.000.000		84.796,25	
1928.01.1.1	INDENIZAÇÕES - ESPECÍFICAS ESTADOS/DF/MUNICÍPIOS-PRINCIPAL	0.13.00	1.343,60		
1928.02.9.1	OUTRAS RESTIT.-ESPEC.EST/DF/MUNIC.NÃO ESPEC.-PRINCIPAL	0.13.00			
1928.02.9.1	OUTRAS RESTIT.-ESPEC.EST/DF/MUNIC.NÃO ESPEC.-PRINCIPAL	0.13.00	70.016,57		
1928.03.1.1	RESSARCIMENTO-ESPEC. ESTADOS/DF/MUNICÍPIOS-PRINCIPAL	0.13.00	13.436,08		
1990.00.0.0	DEMAIS RECEITAS CORRENTES	0.000.000		59.944,98	
1990.99.1.1	OUTRAS RECEITAS - PRIMÁRIAS-PRINCIPAL	0.13.00	59.944,98		
1990.99.2.1	OUTRAS RECEITAS - FINANCEIRAS-PRINCIPAL	0.13.00			
2000.00.0.0	RECEITAS DE CAPITAL	0.000.000			2.238.545,05
2200.00.0.0	ALIENAÇÃO DE BENS	0.000.000		67.180,38	
2210.00.0.0	ALIENAÇÃO DE BENS MÓVEIS	0.000.000		67.180,38	
2213.00.0.0	ALIENAÇÃO DE BENS MÓVEIS E SEMOVENTES	0.000.000	67.180,38		
2213.00.1.1	ALIENAÇÃO DE BENS MÓVEIS E SEMOVENTES-PRINCIPAL	0.13.00	67.180,38		

**RECEITAS SEGUNDO AS CATEGORIAS ECONOMICAS**

Código	Especificação	F.R.	Desdobramento	SubCategoria Fonte	Categoria Econômica
2400.00.0.0	TRANSFERÊNCIAS DE CAPITAL	0.000.000		2.171.364,67	
2410.00.0.0	TRANSFERÊNCIAS DA UNIÃO E DE SUAS ENTIDADES	0.000.000		1.318.173,82	
2418.03.1.1	TRANSFERÊNCIA DE RECURSOS DO SUS – ATENÇÃO BÁSICA-PRINCIPAL	0.10.00	67.180,38		
2418.10.1.1	TRANSF.CONV.UNIÃO-SUS-PRINCIPAL	0.10.00	310.468,11		
2418.10.2.1	TRANSF.CONV.UNIÃO PROGR.EDUCAÇÃO-PRINCIPAL	0.26.00	67.180,38		
2418.10.5.1	TRANSF.CONV.UNIÃO PROGR.SANEAMENTO BÁSICO-PRINCIPAL	0.13.00	268.721,52		
2418.10.6.1	TRANSF.CONV.UNIÃO PROGR.MEIO AMBIENTE-PRINCIPAL	0.13.00	67.180,38		
2418.10.7.1	TRANSF.CONV.UNIÃO PROGR.INFRAEST.TRANSP.-PRINCIPAL	0.13.00	67.180,38		
2418.10.9.1	OUTRAS TRANSFERÊNCIAS DE CONVÊNIO DA UNIÃO-PRINCIPAL	0.13.00	470.262,67		
2420.00.0.0	TRANSFERÊNCIAS DOS ESTADOS E DO DISTRITO FEDERAL E DE SUAS E	0.000.000		853.190,85	
2428.05.1.1	TRANSF.RECURSOS PROGRAMAS DE EDUCAÇÃO-PRINCIPAL	0.13.00	201.541,15		
2428.10.2.1	TRANSF.CONV.ESTADOS PROGR.EDUCAÇÃO-PRINCIPAL	0.26.00	13.436,08		
2428.10.9.1	OUTRAS TRANSFERÊNCIAS DE CONVÊNIO DOS ESTADOS-PRINCIPAL	0.13.00	436.672,47		
2428.99.1.1	OUTRAS TRANSFERÊNCIAS DOS ESTADOS-PRINCIPAL	0.13.00	201.541,15		
9000.00.0.0	(R) DEDUÇÕES DA RECEITA	0.000.000			-3.777.823,40
9500.00.0.0	(R) DEDUÇÕES DO FUNDEB	0.000.000		-3.777.823,40	
9510.00.0.0	(R) DEDUÇÕES DO FUNDEB	0.000.000	-3.777.823,40		
9510.00.0.0	(R) DEDUÇÕES DO FUNDEB	0.000.000		-3.777.823,40	
9510.00.0.0	(R) DEDUÇÕES DO FUNDEB	0.13.00	-3.777.823,40		
<b>Total das Receitas (exceto Intra-Orçamentárias)</b>					<b>39.561.425,78</b>

**TOTALIZAÇÃO DAS RECEITAS POR CATEGORIA ECONOMICA**

RECEITA CORRENTE

37.322.880,73

RECEITA DE CAPITAL

2.238.545,05

Total Geral das Receitas

39.561.425,78





# PREFEITURA MUNICIPAL DE CHA DE ALEGRIA

Rua Siqueira Campos, 109 - Chã de Alegria/PE - CNPJ:11049798/0001-82 Orçamento Programa - Exercício de 2022

Anexo 02

Page 1

## NATUREZA DA DESPESA - CONSOLIDAÇÃO GERAL

Código	Especificação	Elemento	Modalidade	Grupo	Categoria Econômica
30.00.00	DESPESAS CORRENTES				35.583.197,68
31.00.00	PESSOAL E ENCARGOS SOCIAIS			21.332.291,88	
31.90.00	APLICAÇÕES DIRETAS		21.332.291,88		
31.90.01	APOSENTADORIAS, RESERVA REMUNERADA E REFORMAS	435.751,83			
31.90.03	PENSÕES	68.833,93			
31.90.04	CONTRATAÇÃO POR TEMPO DETERMINADO	6.168.349,07			
31.90.11	VENCIMENTOS E VANTAGENS FIXAS - PESSOAL CIVIL	11.552.366,45			
31.90.13	OBRIGAÇÕES PATRONAIS	3.021.233,55			
31.90.16	OUTRAS DESPESAS VARIÁVEIS - PESSOAL CIVIL	22.678,21			
31.90.91	SENTENÇAS JUDICIAIS	51.074,82			
31.90.92	DESPESAS DE EXERCÍCIOS ANTERIORES	4.556,55			
31.90.94	INDENIZAÇÕES E RESTITUIÇÕES TRABALHISTAS	7.032,39			
31.90.96	RESSARCIMENTO DE DESPESAS DE PESSOAL REQUISITADO	415,08			
32.00.00	JUROS E ENCARGOS DA DÍVIDA			21.630,01	
32.90.00	APLICAÇÕES DIRETAS		21.630,01		
32.90.21	JUROS SOBRE A DÍVIDA POR CONTRATO	21.630,01			
33.00.00	OUTRAS DESPESAS CORRENTES			14.229.275,79	
33.50.00	TRANSFERÊNCIAS A INSTITUIÇÕES PRIVADAS SEM FINS LUCRATIVOS		2.579,61		
33.50.41	CONTRIBUIÇÕES	2.579,61			
33.71.00	TRANSFERÊNCIA A CONSÓRCIOS PÚBLICOS		26.253,81		
33.71.70	RATEIO PELA PARTICIPAÇÃO EM CONSÓRCIO PÚBLICO	26.253,81			
33.90.00	APLICAÇÕES DIRETAS		14.200.442,37		
33.90.14	DIÁRIAS - CIVIL	119.512,72			
33.90.30	MATERIAL DE CONSUMO	3.877.695,47			
33.90.31	PREMIAÇÕES CULTURAIS, ARTÍSTICAS, CIENTÍFICAS, DESPORTIVAS E	20.347,08			
33.90.32	MATERIAL, BEM OU SERVIÇO PARA DISTRIBUIÇÃO GRATUITA	1.054.136,47			
33.90.33	PASSAGENS E DESPESAS COM LOCOMOÇÃO	15.837,32			
33.90.35	SERVIÇOS DE CONSULTORIA	67.782,75			
33.90.36	OUTROS SERVIÇOS DE TERCEIROS - PESSOA FÍSICA	3.587.973,77			
33.90.39	OUTROS SERVIÇOS DE TERCEIROS - PESSOA JURÍDICA	5.081.315,60			
33.90.40	SERVIÇOS DE TECNOLOGIA DA INFORMAÇÃO E COMUNICAÇÃO - PJ	60.000,00			
33.90.46	AUXÍLIO ALIMENTAÇÃO	311,31			
33.90.47	OBRIGAÇÕES TRIBUTÁRIAS E CONTRIBUTIVAS	204.592,47			
33.90.48	OUTROS AUXÍLIOS FINANCEIROS A PESSOA FÍSICA	30.187,16			
33.90.49	AUXÍLIO TRANSPORTE	1.289,81			
33.90.91	SENTENÇAS JUDICIAIS	4.136,16			
33.90.92	DESPESAS DE EXERCÍCIOS ANTERIORES	56.116,68			
33.90.93	INDENIZAÇÕES E RESTITUIÇÕES	19.207,60			
40.00.00	DESPESAS DE CAPITAL				3.559.804,44
44.00.00	INVESTIMENTOS			3.203.651,34	
44.90.00	APLICAÇÕES DIRETAS		3.203.651,34		
44.90.51	OBRAS E INSTALAÇÕES	1.305.334,23			
44.90.52	EQUIPAMENTOS E MATERIAL PERMANENTE	1.697.619,83			
44.90.61	AQUISIÇÃO DE IMÓVEIS	200.697,28			
46.00.00	AMORTIZAÇÃO DA DÍVIDA			356.153,10	
46.90.00	APLICAÇÕES DIRETAS		356.153,10		
46.90.71	PRINCIPAL DA DÍVIDA CONTRATUAL RESGATADA	356.153,10			
90.00.00	RESERVA DE CONTINGÊNCIA				418.423,66
99.00.00	RESERVA DE CONTINGÊNCIA			418.423,66	
99.99.00	A DEFINIR		418.423,66		
99.99.99	A CLASSIFICAR	418.423,66			



# PREFEITURA MUNICIPAL DE CHÃ DE ALEGRIA

Rua Siqueira Campos, 109 - Chã de Alegria/PE - CNPJ:11049798/0001-82 Orçamento Programa - Exercício de 2022

Anexo 02

Page 2

## NATUREZA DA DESPESA - CONSOLIDAÇÃO GERAL

Código	Especificação	Elemento	Modalidade	Grupo	Categoria Econômica
				TOTAL	39.561.425,78



# PREFEITURA MUNICIPAL DE CHÃ DE ALEGRIA

Rua Siqueira Campos, 109 - Chã de Alegria/PE - CNPJ:11049798/0001-82

Orçamento Programa - Exercício de 2022

Anexo 06

Page 1

## PROGRAMA DE TRABALHO

(Inc.II, § 2º, Art.2º)

### 01 PODER LEGISLATIVO

#### 01 CAMARA MUNICIPAL

Código	Especificação	Operação Especial	Projetos	Atividades	Total
01	Legislativa		10.000,00	1.702.100,00	1.712.100,00
01	031 Ação Legislativa		10.000,00	1.702.100,00	1.712.100,00
01	031 0001 EXECUCAO DE ATIVIDADES LEGISLATIVAS		10.000,00	1.702.100,00	1.712.100,00
01.031.0001.1105.0000	AMPLIACAO E REFORMA DO PREDIO DA CAMARA		10.000,00		10.000,00
01.031.0001.2001.0000	DESENVOLVIMENTO DE ATIVIDADES LEGISLATIVAS			1.013.000,00	1.013.000,00
01.031.0001.2100.0000	APOIO ADMINISTRATIVO DAS AÇÕES DA CAMARA MUNICIPAL			545.000,00	545.000,00
01.031.0001.2101.0000	MANUTENÇÃO DAS ATIVIDADES DE CONTROLE INTERNO			47.100,00	47.100,00
01.031.0001.2102.0000	CUSTEIO DE DESPESAS INDENIZATÓRIAS			92.000,00	92.000,00
01.031.0001.2116.0000	REALIZAÇÕES DE SESSÕES SOLENES E EVENTOS SÓCIO- CULTURAIS			5.000,00	5.000,00
TOTAL		0,00	10.000,00	1.702.100,00	1.712.100,00



# PREFEITURA MUNICIPAL DE CHÃ DE ALEGRIA

Rua Siqueira Campos, 109 - Chã de Alegria/PE - CNPJ:11049798/0001-82

Orçamento Programa - Exercício de 2022

Anexo 06

Page 2

## PROGRAMA DE TRABALHO

(Inc. II, § 2º, Art. 2º)

### 02 PODER EXECUTIVO

#### 01 GABINETE DO PREFEITO

Código	Especificação	Operação Especial	Projetos	Atividades	Total
04	Administração		42.563,52	609.104,43	651.667,95
04	122 Administração Geral		42.563,52	609.104,43	651.667,95
04	122 0006 SUPERVISAO E COORDENACAO SUPERIOR		42.563,52	543.729,33	586.292,85
04.122.0006.1061.0000	AQUISIÇÃO DE MATERIAL PERMANENTE		42.563,52		42.563,52
04.122.0006.2004.0000	MANUTENÇÃO DOS SERVIÇOS DE GABINETE			543.729,33	543.729,33
04	122 0105 MANUTENÇÃO DE CONSÓRCIO PÚBLICO			65.375,10	65.375,10
04.122.0105.2119.0000	AÇÕES DO CONSÓRCIO PÚBLICO			65.375,10	65.375,10
TOTAL		0,00	42.563,52	609.104,43	651.667,95



# PREFEITURA MUNICIPAL DE CHÃ DE ALEGRIA

Rua Siqueira Campos, 109 - Chã de Alegria/PE - CNPJ:11049798/0001-82

Orçamento Programa - Exercício de 2022

Anexo 06

Page 3

## PROGRAMA DE TRABALHO

(Inc.II, § 2º, Art.2º)

### 02 PODER EXECUTIVO

### 02 PROCURADORIA MUNICIPAL

Código	Especificação	Operação Especial	Projetos	Atividades	Total
02	Judiciária		3.869,42	188.974,10	192.843,52
02	062 Defesa do Interesse Público no Processo Judiciário		3.869,42	188.974,10	192.843,52
02	062 0003 PROCESSO JUDICIARIO		3.869,42	188.974,10	192.843,52
02.062.0003.1003.0000	AQUISIÇÃO DE EQUIPAMENTOS E MATERIAL PERMANENTE		3.869,42		3.869,42
02.062.0003.2005.0000	MANUTENÇÃO DOS SERVIÇOS DA PROCURADORIA			188.974,10	188.974,10
TOTAL		0,00	3.869,42	188.974,10	192.843,52



# PREFEITURA MUNICIPAL DE CHÃ DE ALEGRIA

Rua Siqueira Campos, 109 - Chã de Alegria/PE - CNPJ:11049798/0001-82

Orçamento Programa - Exercício de 2022  
Anexo 06  
Page 4

## PROGRAMA DE TRABALHO

(Inc.II, § 2º, Art.2º)

### 02 PODER EXECUTIVO

### 04 SECRETARIA MUNICIPAL DE ADMINISTRAÇÃO - RECURSOS HUMANOS

Código	Especificação	Operação Especial	Projetos	Atividades	Total
04	Administração		6.449,03	1.344.072,74	1.350.521,77
04	122 Administração Geral		6.449,03	1.344.072,74	1.350.521,77
04	122 0011 ADMINISTRACAO DE PESSOAL		6.449,03	1.344.072,74	1.350.521,77
04.122.0011.1005.0000	AQUISIÇÃO DE EQUIPAMENTOS E MATERIAL PERMANENTE		6.449,03		6.449,03
04.122.0011.2007.0000	MANUTENÇÃO DOS SERVIÇOS DE DEPARTAMENTO			569.290,00	569.290,00
04.122.0011.2008.0000	PROGRAMA COM A PREVIDENCIA BÁICA - PASEP			199.919,57	199.919,57
04.122.0011.2009.0000	PROGRAMA COM A PREVIDENCIA BÁSICA - INSS E FGTS			574.863,17	574.863,17
TOTAL		0,00	6.449,03	1.344.072,74	1.350.521,77





# PREFEITURA MUNICIPAL DE CHÃ DE ALEGRIA

Rua Siqueira Campos, 109 - Chã de Alegria/PE - CNPJ:11049798/0001-82

Orçamento Programa - Exercício de 2022  
Anexo 06  
Page 5

## PROGRAMA DE TRABALHO

(Inc.II, § 2º, Art.2º)

### 02 PODER EXECUTIVO

### 05 SECRETARIA MUNICIPAL DE ADMINISTRAÇÃO - SERVIÇOS GERAIS

Código	Especificação	Operação Especial	Projetos	Atividades	Total
04	Administração		12.898,05	1.256.554,14	1.269.452,19
04	122 Administração Geral		12.898,05	1.256.554,14	1.269.452,19
04	122 0008 SERVIÇOS ADMINISTRATIVOS GERAIS		12.898,05	1.256.554,14	1.269.452,19
04.122.0008.1006.0000	AQUISIÇÃO DE EQUIPAMENTOS E MATERIAL PERMANENTE		12.898,05		12.898,05
04.122.0008.2010.0000	MANUTENÇÃO DOS SERVIÇOS DE DEPARTAMENTO			1.256.554,14	1.256.554,14
TOTAL		0,00	12.898,05	1.256.554,14	1.269.452,19



**PREFEITURA MUNICIPAL DE CHÃ DE ALEGRIA**

Rua Siqueira Campos, 109 - Chã de Alegria/PE - CNPJ:11049798/0001-82

Orçamento Programa - Exercício de 2022

Anexo 06

Page 6

**PROGRAMA DE TRABALHO**

(Inc.II, § 2º, Art.2º)

**02 PODER EXECUTIVO**

**06 SECRETARIA MUNICIPAL DE FINANÇAS**

Código	Especificação	Operação Especial	Projetos	Atividades	Total
04	Administração		5.159,21	327.017,64	332.176,85
04	123 Administração Financeira		5.159,21	327.017,64	332.176,85
04	123 0009 SERVIÇOS DE FINANÇAS		5.159,21	327.017,64	332.176,85
04.123.0009.1010.0000	AQUISIÇÃO DE EQUIPAMENTOS E MATERIAL PERMANENTE		5.159,21		5.159,21
04.123.0009.2015.0000	MANUTENÇÃO DOS SERVIÇOS DE DEPARTAMENTO			327.017,64	327.017,64
99	Reserva de Contingência			418.423,66	418.423,66
99	999 Reserva de Contingência			418.423,66	418.423,66
99	999 9999 RESERVA DE CONTINGENCIA			418.423,66	418.423,66
99.999.9999.9999.0000	RESERVA DE CONTIGENCIA			418.423,66	418.423,66
TOTAL		0,00	5.159,21	745.441,30	750.600,51



# PREFEITURA MUNICIPAL DE CHÃ DE ALEGRIA

Rua Siqueira Campos, 109 - Chã de Alegria/PE - CNPJ:11049798/0001-82

Orçamento Programa - Exercício de 2022

Anexo 06

Page 7

## PROGRAMA DE TRABALHO

(Inc.II, § 2º, Art.2º)

### 02 PODER EXECUTIVO

### 07 DEPARTAMENTO DE CONTABILIDADE

Código	Especificação	Operação Especial	Projetos	Atividades	Total
04	Administração		382.942,32	338.072,62	721.014,94
04	124	Controle Interno	5.159,21	338.072,62	343.231,83
04	124	0010	SERVICOS DE CONTROLE INTERNO	5.159,21	343.231,83
04.124.0010.1011.0000	AQUISIÇÃO DE EQUIPAMENTOS E MATERIAL PERMANENTE		5.159,21		5.159,21
04.124.0010.2016.0000	MANUTENÇÃO DOS SERVIÇOS DE DEPARTAMENTO			338.072,62	338.072,62
04	843	Serviço da Dívida Interna	377.783,11		377.783,11
04	843	0100	AMORTIZACAO DE DIVIDAS	377.783,11	377.783,11
04.843.0100.0115.0000	AMORTIZAÇÃO DA DÍVIDA		377.783,11		377.783,11
TOTAL		0,00	382.942,32	338.072,62	721.014,94



# PREFEITURA MUNICIPAL DE CHA DE ALEGRIA

Rua Siqueira Campos, 109 - Chã de Alegria/PE - CNPJ:11049798/0001-82

Orçamento Programa - Exercício de 2022

Anexo 06

Page 8

## PROGRAMA DE TRABALHO

(Inc.II, § 2º, Art.2º)

### 02 PODER EXECUTIVO

### 08 SECRETARIA MUNICIPAL DE EDUCAÇÃO -DEPARTAMENTO DE ENSINO BÁS

Código	Especificação	Operação Especial	Projetos	Atividades	Total
12	Educação		225.110,95	14.571.251,38	14.796.362,33
12	122	Administração Geral		684.926,54	684.926,54
12	122	0066 SERVIÇOS ADMINISTRAÇÃO GERAL		684.926,54	684.926,54
12.122.0066.2124.0000	MANUTENÇÃO DA SECRETARIA DE EDUCAÇÃO			684.926,54	684.926,54
12	306	Alimentação e Nutrição			
12	306	0062 PROGRAMA DE MERENDA ESCOLAR	11.608,23	457.033,71	468.641,94
12.306.0062.1089.0000	EQUIPAMENTOS E MATERIAL PERMANENTE-MERENDA ESCOLAR		11.608,23		11.608,23
12.306.0062.2020.0000	PROGRAMA DE MERENDA ESCOLAR			152.630,71	152.630,71
12	306	0099 AQUISICAO DE MERENDA ESCOLAR		304.403,00	304.403,00
12.306.0099.2018.0000	AQUISIÇÃO DE GENEROS ALIMITENCIOS PARA MERENDA ESCOLAR			304.403,00	304.403,00
12	361	Ensino Fundamental			
12	361	0020 ENSINO DA 1. A 8 SERIE	204.474,09	13.206.695,95	13.411.170,04
12.361.0020.1014.0000	AQUISIÇÃO DE EQUIPAMENTOS E MATERIAL PERMANENTE		204.474,09	11.772.117,03	11.976.591,12
12.361.0020.1092.0000	EQUIPAMENTOS E MATERIAL PERMANENTE -FUNDEB 30%		59.330,96		59.330,96
12.361.0020.2006.0000	MANUTENÇÃO DO ENSINO BÁSICO - OUTROS RECURSOS			145.143,13	145.143,13
12.361.0020.2019.0000	MANUTENÇÃO DO ENSINO BÁSICO - FUNDEB 70%			541.851,22	541.851,22
12.361.0020.2021.0000	MANUTENÇÃO DO ENSINO BÁSICO - FUNDEB 30%			7.328.517,89	7.328.517,89
12.361.0020.2099.0000	MANUTENÇÃO DO PROGRAMA ESCOLA ATIVA			3.895.298,87	3.895.298,87
12	361	0076 PROGRAMA CAMINHO DA ESCOLA		6.449,05	6.449,05
12.361.0076.2057.0000	PROGRAMA CAMINHO DA ESCOLA			259.250,54	259.250,54
12	361	0081 PROGRAMA DINHEIRO NA ESCOLA		9.028,65	9.028,65
12.361.0081.2064.0000	PROGRAMA DINHEIRO NA ESCOLA			9.028,65	9.028,65
12	361	0082 PROGRAMA NACIONAL DE APOIO AO TRANSPORTE		1.166.299,73	1.166.299,73
12.361.0082.2011.0000	PROGRAMA NACIONAL DE APOIO AO TRANSPORTE-SALÁRIO EDUCAÇÃO			569.815,34	569.815,34
12.361.0082.2012.0000	PROGRAMA DE APOIO NACIONAL DE APOIO AO TRANSPORTE - FUNDEB			389.242,82	389.242,82
12.361.0082.2090.0000	PROGRMA NACIONAL DE APOIO AO TRANSPORTE - PNAT			207.241,57	207.241,57
12	365	Educação Infantil			
12	365	0022 ENSINO PRE ESCOLAR	5.159,21		5.159,21
12.365.0022.1015.0000	AQUISIÇÃO DE EQUIPAMENTOS E MATERIAL PERMANENTE-ENSINO INFANTIL		5.159,21		5.159,21
12	366	Educação de Jovens e Adultos			
12	366	0023 ENSINO DE JOVENS E ADULTOS	3.869,42	222.595,18	226.464,60
12.366.0023.1055.0000	AQUISIÇÃO DE EQUIPAMENTOS E MATERIAL PERMANENTE- ALFABETIZAÇÃO DE JOVENS E ADULTOS		3.869,42	196.799,10	200.668,52
12.366.0023.2091.0000	MANUTENÇÃO DOS SERVIÇOS DE ALFABETIZAÇÃO DE JOVENS E ADULTOS			196.799,10	196.799,10



**PREFEITURA MUNICIPAL DE CHA DE ALEGRIA**

Rua Siqueira Campos, 109 - Chã de Alegria/PE - CNPJ:11049798/0001-82

Orçamento Programa - Exercício de 2022  
Anexo 06  
Page 9

**PROGRAMA DE TRABALHO**

(Inc.II, § 2º, Art.2º)

02 PODER EXECUTIVO					
08 SECRETARIA MUNICIPAL DE EDUCAÇÃO -DEPARTAMENTO DE ENSINO BÁS					
Código	Especificação	Operação Especial	Projetos	Atividades	Total
12 366 0091	PROGRAMA BRASIL ALFABETIZADO			25.796,08	25.796,08
12.366.0091.2094.0000	MANUTENÇÃO DO PROGRAMA BRASIL ALFABETIZADO			25.796,08	25.796,08
TOTAL		0,00	225.110,95	14.571.251,38	14.796.362,33



# PREFEITURA MUNICIPAL DE CHÃ DE ALEGRIA

Rua Siqueira Campos, 109 - Chã de Alegria/PE - CNPJ:11049798/0001-82

Orçamento Programa - Exercício de 2022  
Anexo 06

## PROGRAMA DE TRABALHO

(Inc.II, § 2º, Art.2º)

### 02 PODER EXECUTIVO

### 09 SECRETARIA MUNICIPAL DE EDUCAÇÃO -DEPART. DE ENS. PRÉ ESCOLAR

Código	Especificação	Operação Especial	Projetos	Atividades	Total
12	Educação		3.869,42	764.519,10	768.388,52
12	243 Assistência à Criança e ao Adolescente		3.869,42	514.526,82	518.396,24
12	243 0015 APOIO A CRIANÇA E AO ADOLESCENTE		3.869,42	514.526,82	518.396,24
12.243.0015.1054.0000	AQUISIÇÃO DE EQUIPAMENTOS E MATERIAL PERMANENTE -CRECHES		3.869,42		3.869,42
12.243.0015.2048.0000	MANUTENÇÃO DE CRECHES			514.526,82	514.526,82
12	365 Educação Infantil			249.992,28	249.992,28
12	365 0022 ENSINO PRE ESCOLAR			249.992,28	249.992,28
12.365.0022.2002.0000	MANUTENÇÃO DOS SERVIÇOS DO DEPARTAMENTO - ENSINO INFANTIL			249.992,28	249.992,28
TOTAL		0,00	3.869,42	764.519,10	768.388,52

**PREFEITURA MUNICIPAL DE CHÃ DE ALEGRIA**

Rua Siqueira Campos, 109 - Chã de Alegria/PE - CNPJ:11049798/0001-82

Orçamento Programa - Exercício de 2022

Anexo 06

Page 11

**PROGRAMA DE TRABALHO**

(Inc.II, § 2º, Art.2º)

**02 PODER EXECUTIVO****10 SECRETARIA MUNICIPAL DE EDUCAÇÃO -DEPART. DE ENSINO ESPECIAL**

Código	Especificação	Operação Especial	Projetos	Atividades	Total
12	Educação		2.579,61	89.351,32	91.930,93
12	366	Educação de Jovens e Adultos	2.579,61	89.351,32	91.930,93
12	366	0023	ENSINO DE JOVENS E ADULTOS	89.351,32	91.930,93
12.366.0023.1016.0000	AQUISIÇÃO DE EQUIPAMENTOS E MATERIAL PERMANENTE - ENSINO ESPECIAL		2.579,61		2.579,61
12.366.0023.2023.0000	MANUTENÇÃO DOS SERVIÇOS DE ENSINO ESPECIAL			89.351,32	89.351,32
TOTAL		0,00	2.579,61	89.351,32	91.930,93

**PREFEITURA MUNICIPAL DE CHA DE ALEGRIA**

Rua Siqueira Campos, 109 - Chã de Alegria/PE - CNPJ:11049798/0001-82

Orçamento Programa - Exercício de 2022

Anexo 06

Page 12

**PROGRAMA DE TRABALHO**

(Inc.II, § 2º, Art.2º)

**02 PODER EXECUTIVO****11 SECRETARIA MUNICIPAL DE CULTURA ESPORTE E TURISMO**

Código	Especificação	Operação Especial	Projetos	Atividades	Total
13	Cultura		5.159,21	831.843,67	837.002,88
13	392	Difusão Cultural	5.159,21	812.496,60	817.655,81
13	392	0025 APOIO E INCENTIVO AO DESENVOLVIMENTO CULTURAL	5.159,21	812.496,60	817.655,81
13.392.0025.1017.0000	AQUISIÇÃO DE EQUIPAMENTOS E MATERIAL PERMANENTE CULTURA		5.159,21		5.159,21
13.392.0025.2025.0000	MANUTENÇÃO DOS SERVIÇOS DO DEPARTAMENTO - CULTURA			812.496,60	812.496,60
13	695	Turismo		19.347,07	19.347,07
13	695	0045 INCENTIVO AO TURISMO		19.347,07	19.347,07
13.695.0045.2026.0000	MANUTENÇÃO DOS SERVIÇOS DO DEPARTAMENTO - TURISMO			19.347,07	19.347,07
27	Desporto e Lazer		10.318,42	97.982,16	108.300,58
27	812	Desporto Comunitário	10.318,42	97.982,16	108.300,58
27	812	0052 APOIO AO DESPORTO AMADOR	10.318,42	97.982,16	108.300,58
27.812.0052.1019.0000	AQUISIÇÃO DE EQUIPAMENTOS E MATERIAL PERMANENTE - ESPORTES		10.318,42		10.318,42
27.812.0052.2027.0000	MANUTENÇÃO DOS SERVIÇOS DO DEPARTAMENTO - ESPORTES			97.982,16	97.982,16
TOTAL		0,00	15.477,63	929.825,83	945.303,46





# PREFEITURA MUNICIPAL DE CHA DE ALEGRIA

Rua Siqueira Campos, 109 - Chã de Alegria/PE - CNPJ:11049798/0001-82

Orçamento Programa - Exercício de 2022

Anexo 06

Page 13

## PROGRAMA DE TRABALHO

(Inc.II, § 2º, Art.2º)

### 02 PODER EXECUTIVO

#### 12 SECRETARIA MUNICIPAL DE INFRAESTRUTURA - OBRAS

Código	Especificação	Operação Especial	Projetos	Atividades	Total
04	Administração		341.753,17		341.753,17
04	122 Administração Geral		341.753,17		341.753,17
04	122 0008 SERVIÇOS ADMINISTRATIVOS GERAIS		341.753,17		341.753,17
04.122.0008.1021.0000	CONSTRUÇÃO, AMPLIAÇÃO, REFORMA E CONSERVAÇÃO DE PREDIOS PÚBLICOS		77.110,34		77.110,34
04.122.0008.1099.0000	AQUISIÇÃO DE MATERIAL PERMANENTE		65.502,10		65.502,10
04.122.0008.1130.0000	IMPLANTAÇÃO E MANUTENÇÃO DO PARQUE INDUSTRIAL		199.140,73		199.140,73
10	Saúde		52.654,82		52.654,82
10	302 Assistência Hospitalar e Ambulatorial		52.654,82		52.654,82
10	302 0067 PROGRAMA SAUDE NA FAMILIA		51.628,53		51.628,53
10.302.0067.1076.0000	CONSTRUÇÃO, REFORMA E AMPLIAÇÃO DE POSTOS MÉDICOS		51.628,53		51.628,53
10	302 0090 REFORMA E AMPLICACAO DA U.M.V.G		1.026,29		1.026,29
10.302.0090.1104.0000	REFORMA E AMPLIAÇÃO DA U.M.V.G		1.026,29		1.026,29
12	Educação		177.284,24		177.284,24
12	361 Ensino Fundamental		176.284,24		176.284,24
12	361 0020 ENSINO DA 1. A 8 SERIE		176.284,24		176.284,24
12.361.0020.1024.0000	CONSTRUÇÃO, AMPLIAÇÃO E RECUPERAÇÃO DE ESCOLAS - FUNDEB		145.495,68		145.495,68
12.361.0020.1111.0000	CONSTRUÇÃO, AMPLIAÇÃO E RECUPERAÇÃO DE ESCOLAS		30.788,56		30.788,56
12	452 Serviços Urbanos		1.000,00		1.000,00
12	452 0015 APOIO A CRIANÇA E AO ADOLESCENTE		1.000,00		1.000,00
12.452.0015.1068.0000	CONSTRUÇÃO, AMPLIAÇÃO E REFORMA DE CRECHES		1.000,00		1.000,00
15	Urbanismo		598.286,53	1.726.835,49	2.325.122,02
15	451 Infra-Estrutura Urbana		446.030,97		446.030,97
15	451 0026 PLANEJAMENTO URBANO		126.992,85		126.992,85
15.451.0026.1026.0000	CONSTRUÇÃO E RECUPERAÇÃO DE CALÇAMENTO E PAVIMENTAÇÃO ASFALTICA		102.628,53		102.628,53
15.451.0026.1078.0000	CONSTRUÇÃO, REFORMA E AMPLIAÇÃO DE CHAFARIZES PÚBLICOS		15.394,28		15.394,28
15.451.0026.1084.0000	CONSTRUÇÃO DE ABRIGOS DE PASSAGEIROS		8.970,04		8.970,04
15	451 0031 PRACAS, PARQUES E JARDINS		98.465,35		98.465,35
15.451.0031.1062.0000	CONSTRUÇÃO E /OU RECUPERAÇÃO DE PRAÇAS, PARQUES E JARDINS		98.465,35		98.465,35
15	451 0086 CONSTRUCAO DO PORTAL DE ENTRADA E SAIDA DA CIDADE		210.309,92		210.309,92
15.451.0086.1100.0000	CONSTRUÇÃO DE PORTAL DE ENTRADA E SAÍDA DA CIDADE		210.309,92		210.309,92



# PREFEITURA MUNICIPAL DE CHA DE ALEGRIA

Rua Siqueira Campos, 109 - Chã de Alegria/PE - CNPJ:11049798/0001-82

Orçamento Programa - Exercício de 2022  
Anexo 06  
Page 14

## PROGRAMA DE TRABALHO

(Inc.II, § 2º, Art.2º)

### 02 PODER EXECUTIVO

#### 12 SECRETARIA MUNICIPAL DE INFRAESTRUTURA - OBRAS

Código	Especificação	Operação Especial	Projetos	Atividades	Total
15 451 0087	CONSTRUCAO, REFORMA E AMPLIACAO DE CALÇADAS		10.262,85		10.262,85
15.451.0087.1101.0000	CONSTRUÇÃO, REFORMA E AMPLIAÇÃO DE CALÇADAS		10.262,85		10.262,85
15 452	Serviços Urbanos		87.765,36	1.726.835,49	1.814.600,85
15 452 0008	SERVICOS ADMINISTRATIVOS GERAIS		51.314,27	1.726.835,49	1.778.149,76
15.452.0008.1035.0000	AQUISIÇÃO DE EQUIPAMENTOS E MATERIAL PERMANENTE		51.314,27		51.314,27
15.452.0008.2029.0000	MANUTENÇÃO DOS SERVIÇOS DO DEPARTAMENTO			1.726.835,49	1.726.835,49
15 452 0028	ILUMINACAO PUBLICA		36.451,09		36.451,09
15.452.0028.1095.0000	AMPLIAÇÃO DA REDE DE ILUMINAÇÃO PÚBLICA		36.451,09		36.451,09
15 605	Abastecimento		64.490,20		64.490,20
15 605 0038	PERFURAÇÃO DE POCOS ARTESIANOS		64.490,20		64.490,20
15.605.0038.1079.0000	IMPLANTAÇÃO DE SISTEMA DE ABASTECIMENTO DE AGUA E PERFURAÇÃO DE POÇOS ARTESIANOS		32.245,10		32.245,10
15.605.0038.1080.0000	RECUPERAÇÃO DE SISTEMA DE ABASTECIMENTO DE AGUA E DE POÇOS ARTESIANOS		32.245,10		32.245,10
16	Habitação		26.001,33		26.001,33
16 482	Habitação Urbana		26.001,33		26.001,33
16 482 0033	MELHORIA DE HABITACOES URBANAS		26.001,33		26.001,33
16.482.0033.1004.0000	CONSTRUÇÃO, RECUPERAÇÃO E CONTENÇÃO DE ENCOSTAS		25.796,07		25.796,07
16.482.0033.1008.0000	REGULARIZAÇÃO E RECUPERAÇÃO DE TALUDE		205,26		205,26
17	Saneamento		46.435,92		46.435,92
17 512	Saneamento Básico Urbano		46.435,92		46.435,92
17 512 0026	PLANEJAMENTO URBANO		10.262,85		10.262,85
17.512.0026.1077.0000	CONSTRUÇÃO E REFORMA DE BANHEIROS PÚBLICOS		10.262,85		10.262,85
17 512 0037	IMPLANTACAO DE SANEAMENTO URBANO		36.173,07		36.173,07
17.512.0037.1036.0000	CONSTRUÇÃO E RECUPERAÇÃO DE REDE DE ESGOTAMENTO SANITÁRIO		10.377,00		10.377,00
17.512.0037.1066.0000	CONSTRUÇÃO E RECUPERAÇÃO DE PONTES, BUEIROS E PASSAGENS MOLHADAS		25.796,07		25.796,07
23	Comércio e Serviços			26.001,33	26.001,33
23 692	Comercialização			26.001,33	26.001,33
23 692 0030	MERCADOS, FEIRAS E MATADOUROS			26.001,33	26.001,33
23.692.0030.2104.0000	REFORMA E AMPLIAÇÃO DO MERCADO PÚBLICO			25.796,07	25.796,07
23.692.0030.2105.0000	REFORMA DO AÇOUGUE PÚBLICO			205,26	205,26
26	Transporte		64.647,28		64.647,28
26 782	Transporte Rodoviário		64.647,28		64.647,28



# PREFEITURA MUNICIPAL DE CHA DE ALEGRIA

Rua Siqueira Campos, 109 - Chã de Alegria/PE - CNPJ:11049798/0001-82

Orçamento Programa - Exercício de 2022

Anexo 06

Page 15

## PROGRAMA DE TRABALHO

(Inc.II, § 2º, Art.2º)

### 02 PODER EXECUTIVO

#### 12 SECRETARIA MUNICIPAL DE INFRAESTRUTURA - OBRAS

Código	Especificação	Operação Especial	Projetos	Atividades	Total
26 782 0049	RODOVIAS VICINAIS		64.647,28		64.647,28
26.782.0049.1037.0000	ABERTURA, ALARGAMENTO E CONSERVAÇÃO DE ESTRADAS VICINAIS		64.647,28		64.647,28
27	Desporto e Lazer		92.251,53		92.251,53
27 812	Desporto Comunitário		92.251,53		92.251,53
27 812 0052	APOIO AO DESPORTO AMADOR		30.788,56		30.788,56
27.812.0052.1073.0000	CONSTRUÇÃO/REFORMA E AMPLIAÇÃO DE CAMPOS DE FUTEBOL		30.788,56		30.788,56
27 812 0053	INCENTIVO AO LAZER		61.462,97		61.462,97
27.812.0053.1041.0000	CONSTRUÇÃO E REFORMA DE QUADRAS POLIESPORTIVA		61.462,97		61.462,97
TOTAL		0,00	1.399.314,82	1.752.836,82	3.152.151,64

**PREFEITURA MUNICIPAL DE CHA DE ALEGRIA**

Rua Siqueira Campos, 109 - Chã de Alegria/PE - CNPJ:11049798/0001-82

Orçamento Programa - Exercício de 2022

Anexo 06

Page 16

**PROGRAMA DE TRABALHO**

(Inc.II, § 2º, Art.2º)

**02 PODER EXECUTIVO****13 SECRETARIA MUNICIPAL DE INFRAESTRUTURA - SERVIÇOS URBANOS**

Código	Especificação	Operação Especial	Projetos	Atividades	T o t a l
15	Urbanismo		28.155,55	707.186,54	735.342,09
15	452 Serviços Urbanos		28.155,55	707.186,54	735.342,09
15	452 0027 LIMPEZA PÚBLICA		12.111,56	655.857,90	667.969,46
15.452.0027.1042.0000	AQUISIÇÃO DE EQUIPAMENTOS E MATERIAL PERMANENTE-LIMPEZA PÚBLICA		12.111,56		12.111,56
15.452.0027.2030.0000	MANUTENÇÃO DOS SERVIÇOS DE LIMPEZA PÚBLICA			655.857,90	655.857,90
15	452 0029 CEMITERIO PÚBLICO		16.043,99	51.328,64	67.372,63
15.452.0029.1043.0000	AQUISIÇÃO DE EQUIPAMENTOS E MATERIAL PERMANENTE- CEMITÉRIOS PÚBLICOS		16.043,99		16.043,99
15.452.0029.2031.0000	MANUTENÇÃO DOS SERVIÇOS DE CEMITÉRIOS PÚBLICOS			51.328,64	51.328,64
25	Energia		5.159,21	382.896,91	388.056,12
25	752 Energia Elétrica		5.159,21	382.896,91	388.056,12
25	752 0028 ILUMINACAO PUBLICA		5.159,21	382.896,91	388.056,12
25.752.0028.1091.0000	AQUISIÇÃO DE EQUIPAMENTOS E MATERIAL PERMANENTE- ILUMINAÇÃO PÚBLICA		5.159,21		5.159,21
25.752.0028.2074.0000	MANUTENÇÕ DOS SERVIÇOS DE ILUMINAÇÃO PÚBLICA			382.896,91	382.896,91
26	Transporte		3.869,42	9.028,65	12.898,07
26	782 Transporte Rodoviário		3.869,42	9.028,65	12.898,07
26	782 0049 RODOVIAS VICINAIS		3.869,42		3.869,42
26.782.0049.1044.0000	AQUISIÇÃO DE EQUIPAMENTOS E MATERIAL PERMANENTE - RODOVIAS		3.869,42		3.869,42
26	782 0050 CONSTRUCAO DE RODOVIAS			9.028,65	9.028,65
26.782.0050.2032.0000	MANUTENÇÃO DO DEPARTAMENTO DE RODOVIAS			9.028,65	9.028,65
TOTAL		0,00	37.184,18	1.099.112,10	1.136.296,28



# PREFEITURA MUNICIPAL DE CHÃ DE ALEGRIA

Rua Siqueira Campos, 109 - Chã de Alegria/PE - CNPJ:11049798/0001-82

Orçamento Programa - Exercício de 2022  
Anexo 06  
Page 17

## PROGRAMA DE TRABALHO

(Inc.II, § 2º, Art.2º)

### 02 PODER EXECUTIVO

#### 14 DEPARTAMENTO DE PLANEJAMENTO

Código	Especificação	Operação Especial	Projetos	Atividades	Total
04	Administração		6.449,03	22.689,43	29.138,46
04	121 Planejamento e Orçamento		6.449,03	22.689,43	29.138,46
04	121 0008 SERVIÇOS ADMINISTRATIVOS GERAIS		6.449,03	22.689,43	29.138,46
04.121.0008.1121.0000	AQUISIÇÃO DE EQUIPAMENTOS E MATERIAL PERMANENTE		6.449,03		6.449,03
04.121.0008.2107.0000	MANUTENÇÃO DOS SERVIÇOS DE DEPARTAMENTO			22.689,43	22.689,43
TOTAL		0,00	6.449,03	22.689,43	29.138,46



# PREFEITURA MUNICIPAL DE CHA DE ALEGRIA

Rua Siqueira Campos, 109 - Chã de Alegria/PE - CNPJ:11049798/0001-82

Orçamento Programa - Exercício de 2022

Anexo 06

Page 18

## PROGRAMA DE TRABALHO

(Inc.II, § 2º, Art.2º)

### 02 PODER EXECUTIVO

### 15 DEPARTAMENTO DE MERCADOS, FEIRAS E MATADOUROS

Código	Especificação	Operação Especial	Projetos	Atividades	Total
16	Habitação		41.273,73	30.691,76	71.965,49
16	452 Serviços Urbanos		41.273,73	30.691,76	71.965,49
16	452 0030 MERCADOS, FEIRAS E MATADOUROS		41.273,73	30.691,76	71.965,49
16.452.0030.1045.0000	AQUISIÇÃO DE EQUIPAMENTOS E MATERIAL PERMANENTE		41.273,73		41.273,73
16.452.0030.2034.0000	MANUTENÇÃO DOS SERVIÇOS DO DEPARTAMENTO			30.691,76	30.691,76
17	Saneamento		10.377,00		10.377,00
17	512 Saneamento Básico Urbano		10.377,00		10.377,00
17	512 0037 IMPLANTACAO DE SANEAMENTO URBANO		10.377,00		10.377,00
17.512.0037.1067.0000	CONSTRUÇÃO E RECUPERAÇÃO DE CANAIS DE ESCOAMENTO E GALERIAS PLUVIAIS		10.377,00		10.377,00
TOTAL		0,00	51.650,73	30.691,76	82.342,49



# PREFEITURA MUNICIPAL DE CHÃ DE ALEGRIA

Rua Siqueira Campos, 109 - Chã de Alegria/PE - CNPJ:11049798/0001-82

Orçamento Programa - Exercício de 2022  
Anexo 06  
Page 19

## PROGRAMA DE TRABALHO

(Inc. II, § 2º, Art. 2º)

### 02 PODER EXECUTIVO

### 16 SECRETARIA MUNICIPAL - DEPARTAMENTO DE AGRICULTURA

Código	Especificação	Operação Especial	Projetos	Atividades	Total
20	Agricultura		56.751,36	720.680,69	777.432,05
20	541 Preservação e Conservação Ambiental		56.751,36	720.680,69	777.432,05
20	541 0040 APOIO A PRODUÇÃO VEGETAL		56.751,36	720.680,69	777.432,05
20.541.0040.1047.0000	AQUISIÇÃO DE EQUIPAMENTOS E MATERIAL PERMANENTE		56.751,36		56.751,36
20.541.0040.2036.0000	MANUTENÇÃO DOS SERVIÇOS DO DEPARTAMENTO			719.390,88	719.390,88
20.541.0040.2037.0000	AQUISIÇÃO DE SEMENTES E MUDAS PARA DOAÇÃO			1.289,81	1.289,81
TOTAL		0,00	56.751,36	720.680,69	777.432,05



# PREFEITURA MUNICIPAL DE CHÃ DE ALEGRIA

Rua Siqueira Campos, 109 - Chã de Alegria/PE - CNPJ:11049798/0001-82

Orçamento Programa - Exercício de 2022

Anexo 06

Page 20

## PROGRAMA DE TRABALHO

(Inc.II, § 2º, Art.2º)

### 02 PODER EXECUTIVO

#### 17 SISTEMA DE CONTROLE INTERNO

Código	Especificação	Operação Especial	Projetos	Atividades	Total
04	Administração		7.738,81	154.963,44	162.702,25
04	124 Controle Interno		7.738,81	154.963,44	162.702,25
04	124 0010 SERVIÇOS DE CONTROLE INTERNO		7.738,81	154.963,44	162.702,25
04.124.0010.1009.0000	AQUISIÇÃO DE EQUIPAMENTOS E MATERIAL PERMANENTE		7.738,81		7.738,81
04.124.0010.2022.0000	MANUTENÇÃO DAS ATIVIDADES DE CONTROLE INTERNO			154.963,44	154.963,44
TOTAL		0,00	7.738,81	154.963,44	162.702,25





# PREFEITURA MUNICIPAL DE CHA DE ALEGRIA

Rua Siqueira Campos, 109 - Chã de Alegria/PE - CNPJ:11049798/0001-82

Orçamento Programa - Exercício de 2022

Anexo 06

Page 21

## PROGRAMA DE TRABALHO

(Inc.II, § 2º, Art.2º)

### 02 PODER EXECUTIVO

### 18 SECRETARIA MUNICIPAL - DEPARTAMENTO DE MEIO AMBIENTE

Código	Especificação	Operação Especial	Projetos	Atividades	Total
18	Gestão Ambiental		2.690,76	7.295,15	9.985,91
18	541 Preservação e Conservação Ambiental		2.690,76	7.295,15	9.985,91
18	541 0101 POLITICAS AMBIENTAIS		2.690,76	7.295,15	9.985,91
18.541.0101.1120.0000	AQUISIÇÃO DE EQUIPAMENTOS E MATERIAL PERMANENTE		2.690,76		2.690,76
18.541.0101.2106.0000	MANUTENÇÃO DAS ATIVIDADES DO MEIO AMBIENTE			7.295,15	7.295,15
TOTAL		0,00	2.690,76	7.295,15	9.985,91



# PREFEITURA MUNICIPAL DE CHÃ DE ALEGRIA

Rua Siqueira Campos, 109 - Chã de Alegria/PE - CNPJ:11049798/0001-82

Orçamento Programa - Exercício de 2022

Anexo 06

Page 22

## PROGRAMA DE TRABALHO

(Inc.II, § 2º, Art.2º)

02 PODER EXECUTIVO

19 SECRETARIA MUNICIPAL DE GOVERNO

Código	Especificação	Operação Especial	Projetos	Atividades	Total
04	Administração			7.000,00	7.000,00
04	122 Administração Geral			7.000,00	7.000,00
04	122 0066 SERVIÇOS ADMINISTRAÇÃO GERAL			7.000,00	7.000,00
04.122.0066.2010.0000	MANUTENÇÃO DOS SERVIÇOS DE DEPARTAMENTO			7.000,00	7.000,00
TOTAL		0,00	0,00	7.000,00	7.000,00

**PREFEITURA MUNICIPAL DE CHÃ DE ALEGRIA**

Rua Siqueira Campos, 109 - Chã de Alegria/PE - CNPJ:11049798/0001-82

Orçamento Programa - Exercício de 2022  
Anexo 06  
Page 23**PROGRAMA DE TRABALHO**

(Inc.II, § 2º, Art.2º)

02 PODER EXECUTIVO					
20 SECRETARIA MUNICIPAL ESPECIAL DA MULHER					
Código	Especificação	Operação Especial	Projetos	Atividades	T o t a l
08	Assistência Social		1.317,60	7.794,41	9.112,01
08	422 Direitos Individuais, Coletivos e Difusos		1.317,60	7.794,41	9.112,01
08	422 0102 POLITICAS DE APOIO AS MULHERES		1.317,60	7.794,41	9.112,01
08.422.0102.1123.0000	AQUISIÇÃO DE EQUIPAMENTOS E MATERIAL PERMANENTE		1.317,60		1.317,60
08.422.0102.2109.0000	MANUTENÇÃO DAS ATIVIDADES DA COORDENADORIA DA MULHER			7.794,41	7.794,41
14	Direitos da Cidadania			7.000,00	7.000,00
14	422 Direitos Individuais, Coletivos e Difusos			7.000,00	7.000,00
14	422 0102 POLITICAS DE APOIO AS MULHERES			7.000,00	7.000,00
14.422.0102.2010.0000	MANUTENÇÃO DOS SERVIÇOS DE DEPARTAMENTO			7.000,00	7.000,00
<b>TOTAL</b>		0,00	1.317,60	14.794,41	16.112,01



# PREFEITURA MUNICIPAL DE CHA DE ALEGRIA

Rua Siqueira Campos, 109 - Chã de Alegria/PE - CNPJ:11049798/0001-82

Orçamento Programa - Exercício de 2022

Anexo 06

Page 24

## PROGRAMA DE TRABALHO

(Inc.II, § 2º, Art.2º)

### 03 FUNDOS MUNICIPAIS

#### 01 FUNDO MUNICIPAL DE SAÚDE

Código	Especificação	Operação Especial	Projetos	Atividades	Total
10	Saúde		2.887.817,79	6.209.686,11	9.097.503,90
10	122 Administração Geral		26.525,71	253.531,18	280.056,89
10	122 0066 SERVIÇOS ADMINISTRAÇÃO GERAL		20.525,71	253.531,18	274.056,89
10.122.0066.1021.0000	CONSTRUÇÃO, AMPLIAÇÃO, REFORMA E CONSERVAÇÃO DE PREDIOS PÚBLICOS		20.525,71		20.525,71
10.122.0066.2120.0000	MANUTENÇÃO DO FUNDO MUNICIPAL DE SAÚDE			253.531,18	253.531,18
10	122 2000 ENFRENTAMENTO DA EMERGÊNCIA DE SAÚDE PÚBLICA DE IMPORTÂNCIA INTERNACIONAL DECORRENTE DO CORONAVÍRUS		6.000,00		6.000,00
10.122.2000.2135.0000	COMBATE E ENFRENTAMENTO A PANDÊMIA COVID 19.		6.000,00		6.000,00
10	301 Atenção Básica		784.112,31	5.642.096,39	6.426.208,70
10	301 0065 ASSISTENCIA MEDICO-ODONTOLOGICA		339.940,82	3.719.447,63	4.059.388,45
10.301.0065.1050.0000	AQUISIÇÃO DE EQUIPAMENTOS E MATERIAL PERMANENTE - SAUDE PUBLICA		339.940,82		339.940,82
10.301.0065.2041.0000	MANUTENÇÃO DOS SERVIÇOS DE SAÚDE PÚBLICA			3.436.166,29	3.436.166,29
10.301.0065.2092.0000	MANUTENÇÃO DO PROGRAMA DE SAÚDE BUCAL			283.281,34	283.281,34
10	301 0066 SERVIÇOS ADMINISTRAÇÃO GERAL			520.465,88	520.465,88
10.301.0066.2039.0000	MANUTENÇÃO DOS SERVIÇOS DO DEPARTAMENTO - PACS			520.465,88	520.465,88
10	301 0067 PROGRAMA SAUDE NA FAMILIA		444.171,49	1.204.983,35	1.649.154,84
10.301.0067.1076.0000	CONSTRUÇÃO, REFORMA E AMPLIAÇÃO DE POSTOS MÉDICOS		128.664,22		128.664,22
10.301.0067.1090.0000	EQUIPAMENTOS E MATERIAL PERMANENTE- USF		315.507,27		315.507,27
10.301.0067.2042.0000	MANUTENÇÃO DE ASSISTENCIA MÉDICO HOSPITALAR - USF			1.204.983,35	1.204.983,35
10	301 0077 PROGRAMA DE ASSISTENCIA FARMACEUTICA			196.199,53	196.199,53
10.301.0077.2058.0000	PROGRAMA DE ASSISTENCIA FARMACEUTICA			184.301,48	184.301,48
10.301.0077.2103.0000	DOAÇÃO DE MEDICAMENTOS DE PESSOAS CARENTES			11.898,05	11.898,05
10	301 0106 CONTRATAÇÃO DA ORGANIZAÇÃO DA SOCIEDADE CIVIL (OSC)			1.000,00	1.000,00
10.301.0106.2141.0000	MANUTENÇÃO DAS ATIVIDADES DA OSC			1.000,00	1.000,00
10	302 Assistência Hospitalar e Ambulatorial		2.077.179,77	170.515,14	2.247.694,91
10	302 0065 ASSISTENCIA MEDICO-ODONTOLOGICA		2.077.179,77		2.077.179,77
10.302.0065.2118.0000	MANUTENCAO DAS ATIVIDADES DA MEDIA COMPLEXIDADE		2.077.179,77		2.077.179,77
10	302 0067 PROGRAMA SAUDE NA FAMILIA			169.515,14	169.515,14
10.302.0067.2121.0000	MANUTENÇÃO DAS ATIVIDADES DO SAMU			169.515,14	169.515,14
10	302 0106 CONTRATAÇÃO DA ORGANIZAÇÃO DA SOCIEDADE CIVIL (OSC)			1.000,00	1.000,00
10.302.0106.2141.0000	MANUTENÇÃO DAS ATIVIDADES DA OSC			1.000,00	1.000,00
10	304 Vigilância Sanitária			27.565,48	27.565,48



# PREFEITURA MUNICIPAL DE CHÃ DE ALEGRIA

Rua Siqueira Campos, 109 - Chã de Alegria/PE - CNPJ:11049798/0001-82

Orçamento Programa - Exercício de 2022  
Anexo 06  
Page 25

## PROGRAMA DE TRABALHO

(Inc.II, § 2º, Art.2º)

### 03 FUNDOS MUNICIPAIS

#### 01 FUNDO MUNICIPAL DE SAÚDE

Código	Especificação	Operação Especial	Projetos	Atividades	Total
10 304 0070	CONTROLE E ERRADICACAO DE DOENCAS EPIDEMIOLOGICAS			27.565,48	27.565,48
10.304.0070.2122.0000	MANUTENÇÃO DAS ATIVIDADES DA VIGILÂNCIA SANITÁRIA			27.565,48	27.565,48
10 305	Vigilância Epidemiológica			115.977,92	115.977,92
10 305 0070	CONTROLE E ERRADICACAO DE DOENCAS EPIDEMIOLOGICAS			115.977,92	115.977,92
10.305.0070.2043.0000	MANUTENÇÃO DO COMBATE A DOENÇAS EPIDEMIOLÓGICAS			115.977,92	115.977,92
TOTAL		0,00	2.887.817,79	6.209.686,11	9.097.503,90



# PREFEITURA MUNICIPAL DE CHA DE ALEGRIA

Rua Siqueira Campos, 109 - Chã de Alegria/PE - CNPJ:11049798/0001-82

Orçamento Programa - Exercício de 2022  
Anexo 06  
Page 26

## PROGRAMA DE TRABALHO

(Inc.II, § 2º, Art.2º)

### 03 FUNDOS MUNICIPAIS

#### 02 FUNDO MUNICIPAL DE ASSISTENCIA SOCIAL

Código	Especificação	Operação Especial	Projetos	Atividades	Total
08	Assistência Social		94.088,18	1.746.486,49	1.840.574,67
08	122	Administração Geral	14.187,84	74.478,51	88.666,35
08	122	0016 APOIO A COMUNIDADE CARENTE		50.000,00	50.000,00
08.122.0016.2142.0000	PROGRAMA DE MORADIA DE BAIXA RENDA			50.000,00	50.000,00
08	122	0096 MANUTENCAO DA CASA DOS CONSELHOS	10.318,42	18.029,48	28.347,90
08.122.0096.1113.0000	AQUISIÇÃO DE EQUIP. MATERIAL PERMANENTE - SALA DOS CONSELHOS		10.318,42		10.318,42
08.122.0096.2096.0000	MANUTENÇÃO DA SALA DOS CONSELHOS			18.029,48	18.029,48
08	122	0098 MANUTENCAO DO CONSELHO DE ASSISTENCIA SOCIAL	3.869,42	6.449,03	10.318,45
08.122.0098.1114.0000	AQUISIÇÃO DE EQUIP. MATERIAL PERMANENTE - ASSISTÊNCIA SOCIAL		3.869,42		3.869,42
08.122.0098.2098.0000	MANUTENÇÃO DO CONSELHO DA ASSISTÊNCIA SOCIAL			6.449,03	6.449,03
08	241	Assistência ao Idoso		12.898,05	12.898,05
08	241	0097 MANUTENCAO DO CONSELHO DO IDOSO		12.898,05	12.898,05
08.241.0097.2097.0000	MANUTENÇÃO DO CONSELHO DO IDOSO			12.898,05	12.898,05
08	243	Assistência à Criança e ao Adolescente	50.958,30	520.731,46	571.689,76
08	243	0002 PROGRAMA BOLSA FAMILIA	9.905,95	38.555,19	48.461,14
08.243.0002.1106.0000	AQUISIÇÃO DE EQUIP. E MATERIAL PERMANENTE - PROG. BOLSA FAMILIA		9.905,95		9.905,95
08.243.0002.2013.0000	PROGRAMA BOLSA FAMILIA			38.555,19	38.555,19
08	243	0015 APOIO A CRIANCA E AO ADOLESCENTE	15.006,18	214.683,81	229.689,99
08.243.0015.1063.0000	AQUISIÇÃO DE EQUIPAMENTO E MATERIAL PERMANENTE- VINCULO PARA CRIANÇAS, ADOLESCENTES E IDOSOS		10.318,42		10.318,42
08.243.0015.1108.0000	AQUISIÇÃO DE EQUIPAMENTOS E MATERIAL PERMANENTE- CONSELHO TUTELAR		2.343,88		2.343,88
08.243.0015.1122.0000	AQUISIÇÃO DE EQUIPAMENTOS E MATERIAL PERMANENTE - APOIO A JUVENTUDE		2.343,88		2.343,88
08.243.0015.2014.0000	CONTRIBUIÇÃO PARA O FMDCA			2.579,61	2.579,61
08.243.0015.2049.0000	SERVIÇO DE CONVIVENCIA E FORTALECIMENTO DE VINCULO PARA CRIANÇA, ADOLESCENTES E IDOSOS			148.460,17	148.460,17
08.243.0015.2056.0000	MANUTENÇÃO DO CONS.TUT DE APOIO A CRIANÇA E AO ADOLESCENTE			27.848,64	27.848,64
08.243.0015.2108.0000	APOIO A CASA DA JUVENTUDE			35.795,39	35.795,39
08	243	0078 CONSERVAÇÃO E DEFESA DOS DIREITOS DA CRIANCA E DO ADOLESCENTE	5.159,21	135.882,28	141.041,49
08.243.0078.1109.0000	AQUISIÇÃO DE EQUIPAMENTOS E MATERIAL PERMANENTE - CONS. DA CRIANÇA E DO ADOLESCENTE		5.159,21		5.159,21
08.243.0078.2059.0000	MANUTENÇÃO DO CONSELHO DE DEFESA DA CRIANÇA E DO ADOLESCENTE			135.882,28	135.882,28



# PREFEITURA MUNICIPAL DE CHA DE ALEGRIA

Rua Siqueira Campos, 109 - Chã de Alegria/PE - CNPJ:11049798/0001-82

Orçamento Programa - Exercício de 2022

Anexo 06

Page 27

## PROGRAMA DE TRABALHO

(Inc.II, § 2º, Art.2º)

### 03 FUNDOS MUNICIPAIS

#### 02 FUNDO MUNICIPAL DE ASSISTENCIA SOCIAL

Código	Especificação	Operação Especial	Projetos	Atividades	T o t a l
08 243 0085	PROGRAMA IGD		20.886,96	131.610,18	152.497,14
08.243.0085.1128.0000	AQUISIÇÃO DE EQUIPAMENTOS E MATERIAL PERMANENTE-IGDM		20.886,96		20.886,96
08.243.0085.2013.0000	PROGRAMA BOLSA FAMILIA			42.156,95	42.156,95
08.243.0085.2110.0000	PROGRAMA IGDM			68.289,31	68.289,31
08.243.0085.2111.0000	PROGRAMA IGDSUAS			21.163,92	21.163,92
08 244	Assistência Comunitária		28.942,04	1.004.654,71	1.033.596,75
08 244 0016	APOIO A COMUNIDADE CARENTE		11.580,45	749.606,37	761.186,82
08.244.0016.1053.0000	AQUISIÇÃO DE MATERIAL PERMANENTE - SERVIÇO ASSISTENCIAL		11.580,45		11.580,45
08.244.0016.2051.0000	AUXILIO FUNERAL			11.719,39	11.719,39
08.244.0016.2052.0000	AUXILIO MATERNIDADE			1.317,60	1.317,60
08.244.0016.2053.0000	MANUTENÇÃO DAS ATIVIDADES			633.663,21	633.663,21
08.244.0016.2123.0000	MANUTENÇÃO DO PROGRAMA CRIANÇA FELIZ			102.906,17	102.906,17
08 244 0075	COMBATE A CARENCIA ALIMENTAR			72.131,28	72.131,28
08.244.0075.2054.0000	DOAÇÃO DE CESTAS BÁSICAS			72.131,28	72.131,28
08 244 0084	MANUTENCAO DO CRAS		1.317,60	111.167,17	112.484,77
08.244.0084.1070.0000	AQUISIÇÃO DE MATERIAL PERMANENTE - CRAS		1.317,60		1.317,60
08.244.0084.2073.0000	MANUTENÇÃO DO CRAS			111.167,17	111.167,17
08 244 0104	MANUTENCAO DO CREAS		16.043,99	71.749,89	87.793,88
08.244.0104.1129.0000	AQUISIÇÃO DE EQUIPAMENTO E MATERIAL PERMANENTE - CREAS		16.043,99		16.043,99
08.244.0104.2117.0000	MANUTENÇÃO DO CREAS			71.749,89	71.749,89
08 306	Alimentação e Nutrição			2.635,20	2.635,20
08 306 0075	COMBATE A CARENCIA ALIMENTAR			2.635,20	2.635,20
08.306.0075.2072.0000	PROGRAMA DE SEGURANÇA ALIMENTAR E DESENVOLVIMENTO LOCAL - CONSAD			2.635,20	2.635,20
08 363	Ensino Profissional			110.423,88	110.423,88
08 363 0073	CAPACITACAO PROFISSIONAL			110.423,88	110.423,88
08.363.0073.2112.0000	PROGRAMA PÉ NO BATENTE			110.423,88	110.423,88
08 422	Direitos Individuais, Coletivos e Difusos			20.664,68	20.664,68
08 422 0102	POLITICAS DE APOIO AS MULHERES			6.504,62	6.504,62
08.422.0102.2114.0000	MANUTENÇÃO DO CONSELHO DE APOIO A MULHER			6.504,62	6.504,62
08 422 0103	APOIO A PESSOAS COM DEFICIENCIA			14.160,06	14.160,06
08.422.0103.2115.0000	MANUTENÇÃO DO CONSELHO DE APOIO DE APOIO A PESSOAS COM DEFICIÊNCIA			14.160,06	14.160,06
TOTAL		0,00	94.088,18	1.746.486,49	1.840.574,67



**PREFEITURA MUNICIPAL DE CHA DE ALEGRIA**

Rua Siqueira Campos, 109 - Chã de Alegria/PE - CNPJ:11049798/0001-82

Orçamento Programa - Exercício de 2022  
Anexo 06  
Page 28

**PROGRAMA DE TRABALHO**

(Inc.II, § 2º, Art.2º)

TOTAL GERAL

0,00

5.255.922,42

34.305.503,36

39.561.425,78

---



**PREFEITURA MUNICIPAL DE CHÃ DE ALEGRIA**

Rua Siqueira Campos, 109 - Chã de Alegria/PE - CNPJ:11049798/0001-82

Orçamento Programa - Exercício de 2022

Quadro 06

Page 1

**DESPESA POR FUNÇÃO, SUBFUNÇÃO E PROGRAMAS  
CONFORME O VÍNCULO COM OS RECURSOS**

(Inc.II, § 2º, Art.2º)

Código	Especificação	Ordinário	Vinculado	Adm. Indireta	Total
01	Legislativa	1.712.100,00			1.712.100,00
01 031	Ação Legislativa	1.712.100,00			1.712.100,00
01 031 0001	EXECUCAO DE ATIVIDADES LEGISLATIVAS	1.712.100,00			1.712.100,00
02	Judiciária	192.843,52			192.843,52
02 062	Defesa do Interesse Público no Processo Judiciário	192.843,52			192.843,52
02 062 0003	PROCESSO JUDICIARIO	192.843,52			192.843,52
04	Administração	4.865.427,58			4.865.427,58
04 121	Planejamento e Orçamento	29.138,46			29.138,46
04 121 0008	SERVICOS ADMINISTRATIVOS GERAIS	29.138,46			29.138,46
04 122	Administração Geral	3.620.395,08			3.620.395,08
04 122 0006	SUPERVISAO E COORDENACAO SUPERIOR	586.292,85			586.292,85
04 122 0008	SERVICOS ADMINISTRATIVOS GERAIS	1.611.205,36			1.611.205,36
04 122 0011	ADMINISTRACAO DE PESSOAL	1.350.521,77			1.350.521,77
04 122 0066	SERVICOS ADMINISTRAÇÃO GERAL	7.000,00			7.000,00
04 122 0105	MANUTENÇÃO DE CONSÓRCIO PUBLICO	65.375,10			65.375,10
04 123	Administração Financeira	332.176,85			332.176,85
04 123 0009	SERVICOS DE FINANÇAS	332.176,85			332.176,85
04 124	Controle Interno	505.934,08			505.934,08
04 124 0010	SERVICOS DE CONTROLE INTERNO	505.934,08			505.934,08
04 843	Serviço da Dívida Interna	377.783,11			377.783,11
04 843 0100	AMORTIZACAO DE DIVIDAS	377.783,11			377.783,11
08	Assistência Social	1.849.686,68			1.849.686,68
08 122	Administração Geral	88.666,35			88.666,35
08 122 0016	APOIO A COMUNIDADE CARENTE	50.000,00			50.000,00
08 122 0096	MANUTENCAO DA CASA DOS CONSELHOS	28.347,90			28.347,90
08 122 0098	MANUTENCAO DO CONSELHO DE ASSISTENCIA SOCIAL	10.318,45			10.318,45
08 241	Assistência ao Idoso	12.898,05			12.898,05
08 241 0097	MANUTENCAO DO CONSELHO DO IDOSO	12.898,05			12.898,05
08 243	Assistência à Criança e ao Adolescente	571.689,76			571.689,76
08 243 0002	PROGRAMA BOLSA FAMILIA	48.461,14			48.461,14
08 243 0015	APOIO A CRIANCA E AO ADOLESCENTE	229.689,99			229.689,99
08 243 0078	CONSERVAÇÃO E DEFESA DOS DIREITOS DA CRIANCA E DO ADOLESCENTE	141.041,49			141.041,49
08 243 0085	PROGRAMA IGD	152.497,14			152.497,14
08 244	Assistência Comunitária	1.033.596,75			1.033.596,75
08 244 0016	APOIO A COMUNIDADE CARENTE	761.186,82			761.186,82
08 244 0075	COMBATE A CARENCIA ALIMENTAR	72.131,28			72.131,28
08 244 0084	MANUTENCAO DO CRAS	112.484,77			112.484,77
08 244 0104	MANUTENCAO DO CREAS	87.793,88			87.793,88
08 306	Alimentação e Nutrição	2.635,20			2.635,20
08 306 0075	COMBATE A CARENCIA ALIMENTAR	2.635,20			2.635,20
08 363	Ensino Profissional	110.423,88			110.423,88
08 363 0073	CAPACITACAO PROFISSIONAL	110.423,88			110.423,88
08 422	Direitos Individuais, Coletivos e Difusos	29.776,69			29.776,69
08 422 0102	POLITICAS DE APOIO AS MULHERES	15.616,63			15.616,63

**PREFEITURA MUNICIPAL DE CHA DE ALEGRIA**

Rua Siqueira Campos, 109 - Chã de Alegria/PE - CNPJ:11049798/0001-82

Orçamento Programa - Exercício de 2022

Quadro 06

Page 2

**DESPESA POR FUNÇÃO, SUBFUNÇÃO E PROGRAMAS  
CONFORME O VÍNCULO COM OS RECURSOS**

(Inc.II, § 2º, Art.2º)

Código	Especificação	Ordinário	Vinculado	Adm. Indireta	T o t a l
08 422 0103	APOIO A PESSOAS COM DEFICIENCIA	14.160,06			14.160,06
10	Saúde	9.148.158,72	2.000,00		9.150.158,72
10 122	Administração Geral	280.056,89			280.056,89
10 122 0066	SERVICOS ADMINISTRAÇÃO GERAL	274.056,89			274.056,89
10 122 2000	ENFRENTAMENTO DA EMERGÊNCIA DE SAÚDE PÚBLICA DE IMPORTÂNCIA INTERNACIONAL DECORRENTE DO CORONAVÍRUS	6.000,00			6.000,00
10 301	Atenção Básica	6.425.208,70	1.000,00		6.426.208,70
10 301 0065	ASSISTENCIA MEDICO-ODONTOLOGICA	4.059.388,45			4.059.388,45
10 301 0066	SERVICOS ADMINISTRAÇÃO GERAL	520.465,88			520.465,88
10 301 0067	PROGRAMA SAUDE NA FAMILIA	1.649.154,84			1.649.154,84
10 301 0077	PROGRAMA DE ASSISTENCIA FARMACEUTICA	196.199,53			196.199,53
10 301 0106	CONTRATAÇÃO DA ORGANIZAÇÃO DA SOCIEDADE CIVIL (OSC)		1.000,00		1.000,00
10 302	Assistência Hospitalar e Ambulatorial	2.299.349,73	1.000,00		2.300.349,73
10 302 0065	ASSISTENCIA MEDICO-ODONTOLOGICA	2.077.179,77			2.077.179,77
10 302 0067	PROGRAMA SAUDE NA FAMILIA	221.143,67			221.143,67
10 302 0090	REFORMA E AMPLICACAO DA U.M.V.G	1.026,29			1.026,29
10 302 0106	CONTRATAÇÃO DA ORGANIZAÇÃO DA SOCIEDADE CIVIL (OSC)		1.000,00		1.000,00
10 304	Vigilância Sanitária	27.565,48			27.565,48
10 304 0070	CONTROLE E ERRADICACAO DE DOENCAS EPIDEMIOLOGICAS	27.565,48			27.565,48
10 305	Vigilância Epidemiológica	115.977,92			115.977,92
10 305 0070	CONTROLE E ERRADICACAO DE DOENCAS EPIDEMIOLOGICAS	115.977,92			115.977,92
12	Educação	15.833.966,02			15.833.966,02
12 122	Administração Geral	684.926,54			684.926,54
12 122 0066	SERVICOS ADMINISTRAÇÃO GERAL	684.926,54			684.926,54
12 243	Assistência à Criança e ao Adolescente	518.396,24			518.396,24
12 243 0015	APOIO A CRIANCA E AO ADOLESCENTE	518.396,24			518.396,24
12 306	Alimentação e Nutrição	468.641,94			468.641,94
12 306 0062	PROGRAMA DE MERENDA ESCOLAR	164.238,94			164.238,94
12 306 0099	AQUISICAO DE MERENDA ESCOLAR	304.403,00			304.403,00
12 361	Ensino Fundamental	13.587.454,28			13.587.454,28
12 361 0020	ENSINO DA 1. A 8 SERIE	12.152.875,36			12.152.875,36
12 361 0076	PROGRAMA CAMINHO DA ESCOLA	259.250,54			259.250,54
12 361 0081	PROGRAMA DINHEIRO NA ESCOLA	9.028,65			9.028,65
12 361 0082	PROGRAMA NACIONAL DE APOIO AO TRANSPORTE	1.166.299,73			1.166.299,73
12 365	Educação Infantil	255.151,49			255.151,49
12 365 0022	ENSINO PRE ESCOLAR	255.151,49			255.151,49
12 366	Educação de Jovens e Adultos	318.395,53			318.395,53
12 366 0023	ENSINO DE JOVENS E ADULTOS	292.599,45			292.599,45
12 366 0091	PROGRAMA BRASIL ALFABETIZADO	25.796,08			25.796,08
12 452	Serviços Urbanos	1.000,00			1.000,00
12 452 0015	APOIO A CRIANCA E AO ADOLESCENTE	1.000,00			1.000,00
13	Cultura	837.002,88			837.002,88
13 392	Difusão Cultural	817.655,81			817.655,81

**PREFEITURA MUNICIPAL DE CHA DE ALEGRIA**

Rua Siqueira Campos, 109 - Chã de Alegria/PE - CNPJ:11049798/0001-82

Orçamento Programa - Exercício de 2022  
Quadro 06  
Page 3**DESPESA POR FUNÇÃO, SUBFUNÇÃO E PROGRAMAS  
CONFORME O VÍNCULO COM OS RECURSOS**

(Inc.II, § 2º, Art.2º)

Código	Especificação	Ordinário	Vinculado	Adm. Indireta	Total
13 392 0025	APOIO E INCENTIVO AO DESENVOLVIMENTO CULTURAL	817.655,81			817.655,81
13 695	Turismo	19.347,07			19.347,07
13 695 0045	INCENTIVO AO TURISMO	19.347,07			19.347,07
14	Direitos da Cidadania	7.000,00			7.000,00
14 422	Direitos Individuais, Coletivos e Difusos	7.000,00			7.000,00
14 422 0102	POLITICAS DE APOIO AS MULHERES	7.000,00			7.000,00
15	Urbanismo	3.060.464,11			3.060.464,11
15 451	Infra-Estrutura Urbana	446.030,97			446.030,97
15 451 0026	PLANEJAMENTO URBANO	126.992,85			126.992,85
15 451 0031	PRACAS, PARQUES E JARDINS	98.465,35			98.465,35
15 451 0086	CONSTRUCAO DO PORTAL DE ENTRADA E SAIDA DA CIDADE	210.309,92			210.309,92
15 451 0087	CONSTRUCAO, REFORMA E AMPLIACAO DE CALCADAS	10.262,85			10.262,85
15 452	Serviços Urbanos	2.549.942,94			2.549.942,94
15 452 0008	SERVICOS ADMINISTRATIVOS GERAIS	1.778.149,76			1.778.149,76
15 452 0027	LIMPEZA PÚBLICA	667.969,46			667.969,46
15 452 0028	ILUMINACAO PUBLICA	36.451,09			36.451,09
15 452 0029	CEMITERIO PÚBLICO	67.372,63			67.372,63
15 605	Abastecimento	64.490,20			64.490,20
15 605 0038	PERFURAÇÃO DE POCOS ARTESIANOS	64.490,20			64.490,20
16	Habitação	97.966,82			97.966,82
16 452	Serviços Urbanos	71.965,49			71.965,49
16 452 0030	MERCADOS, FEIRAS E MATADOUROS	71.965,49			71.965,49
16 482	Habitação Urbana	26.001,33			26.001,33
16 482 0033	MELHORIA DE HABITACOES URBANAS	26.001,33			26.001,33
17	Saneamento	56.812,92			56.812,92
17 512	Saneamento Básico Urbano	56.812,92			56.812,92
17 512 0026	PLANEJAMENTO URBANO	10.262,85			10.262,85
17 512 0037	IMPLANTACAO DE SANEAMENTO URBANO	46.550,07			46.550,07
18	Gestão Ambiental	9.985,91			9.985,91
18 541	Preservação e Conservação Ambiental	9.985,91			9.985,91
18 541 0101	POLITICAS AMBIENTAIS	9.985,91			9.985,91
20	Agricultura	777.432,05			777.432,05
20 541	Preservação e Conservação Ambiental	777.432,05			777.432,05
20 541 0040	APOIO A PRODUÇÃO VEGETAL	777.432,05			777.432,05
23	Comércio e Serviços	26.001,33			26.001,33
23 692	Comercialização	26.001,33			26.001,33
23 692 0030	MERCADOS, FEIRAS E MATADOUROS	26.001,33			26.001,33
25	Energia	388.056,12			388.056,12
25 752	Energia Elétrica	388.056,12			388.056,12
25 752 0028	ILUMINACAO PUBLICA	388.056,12			388.056,12



**PREFEITURA MUNICIPAL DE CHA DE ALEGRIA**

Rua Siqueira Campos, 109 - Chã de Alegria/PE - CNPJ:11049798/0001-82

Orçamento Programa - Exercício de 2022  
Quadro 06  
Page 4

**DESPESA POR FUNÇÃO, SUBFUNÇÃO E PROGRAMAS  
CONFORME O VÍNCULO COM OS RECURSOS**  
(Inc.II, § 2º, Art.2º)

Código	Especificação	Ordinário	Vinculado	Adm. Indireta	T o t a l
26	Transporte	77.545,35			77.545,35
26 782	Transporte Rodoviário	77.545,35			77.545,35
26 782 0049	RODOVIAS VICINAIS	68.516,70			68.516,70
26 782 0050	CONSTRUCAO DE RODOVIAS	9.028,65			9.028,65
27	Desporto e Lazer	200.552,11			200.552,11
27 812	Desporto Comunitário	200.552,11			200.552,11
27 812 0052	APOIO AO DESPORTO AMADOR	139.089,14			139.089,14
27 812 0053	INCENTIVO AO LAZER	61.462,97			61.462,97
99	Reserva de Contingência	418.423,66			418.423,66
99 999	Reserva de Contingência	418.423,66			418.423,66
99 999 9999	RESERVA DE CONTINGENCIA	418.423,66			418.423,66
TOTAL		39.559.425,78	2.000,00	0,00	39.561.425,78



## PREFEITURA MUNICIPAL DE CHÃ DE ALEGRIA

Rua Siqueira Campos, 109 - Chã de Alegria/PE - CNPJ:11049798/0001-82

Orçamento Programa - Exercício de 2022

Anexo 11

Page 1

### SEGURIDADE SOCIAL

Codigo	Especificacao	Categoria	Função
<b>08</b>	<b>Assistência Social</b>		<b>1.849.686,68</b>
3.1.90.04.00	CONTRATAÇÃO POR TEMPO DETERMINADO	317.862,50	
3.1.90.11.00	VENCIMENTOS E VANTAGENS FIXAS - PESSOAL CIVIL	121.048,22	
3.1.90.13.00	OBRIGAÇÕES PATRONAIS	61.072,91	
3.3.50.41.00	CONTRIBUIÇÕES	2.579,61	
3.3.90.14.00	DIÁRIAS - CIVIL	17.372,96	
3.3.90.30.00	MATERIAL DE CONSUMO	262.877,58	
3.3.90.32.00	Material, Bem ou Serviço para Distribuição Gratuita	323.630,11	
3.3.90.33.00	PASSAGENS E DESPESAS COM LOCOMOÇÃO	5.350,58	
3.3.90.36.00	OUTROS SERVIÇOS DE TERCEIROS - PESSOA FÍSICA	391.817,07	
3.3.90.39.00	OUTROS SERVIÇOS DE TERCEIROS - PESSOA JURÍDICA	224.236,36	
3.3.90.47.00	OBRIGAÇÕES TRIBUTÁRIAS E CONTRIBUTIVAS	2.635,20	
3.3.90.48.00	OUTROS AUXÍLIOS FINANCEIROS A PESSOA FÍSICA	14.765,10	
3.3.90.92.00	DESPESAS DE EXERCÍCIOS ANTERIORES	3.370,17	
4.4.90.52.00	EQUIPAMENTOS E MATERIAL PERMANENTE	101.068,31	
<b>10</b>	<b>Saúde</b>		<b>9.150.158,72</b>
3.1.90.01.00	Aposentadorias, Reserva Remunerada e Reformas	20.633,62	
3.1.90.04.00	CONTRATAÇÃO POR TEMPO DETERMINADO	2.093.195,24	
3.1.90.11.00	VENCIMENTOS E VANTAGENS FIXAS - PESSOAL CIVIL	1.225.097,79	
3.1.90.13.00	OBRIGAÇÕES PATRONAIS	550.362,34	
3.1.90.16.00	OUTRAS DESPESAS VARIÁVEIS - PESSOAL CIVIL	3.869,43	
3.3.90.14.00	DIÁRIAS - CIVIL	17.349,27	
3.3.90.30.00	MATERIAL DE CONSUMO	1.265.458,76	
3.3.90.32.00	Material, Bem ou Serviço para Distribuição Gratuita	200.209,39	
3.3.90.33.00	PASSAGENS E DESPESAS COM LOCOMOÇÃO	1.289,81	
3.3.90.36.00	OUTROS SERVIÇOS DE TERCEIROS - PESSOA FÍSICA	1.833.369,05	
3.3.90.39.00	OUTROS SERVIÇOS DE TERCEIROS - PESSOA JURÍDICA	730.214,59	
3.3.90.48.00	OUTROS AUXÍLIOS FINANCEIROS A PESSOA FÍSICA	15.422,06	
3.3.90.92.00	DESPESAS DE EXERCÍCIOS ANTERIORES	8.044,49	
3.3.90.93.00	INDENIZAÇÕES E RESTITUIÇÕES	5.188,50	
4.4.90.51.00	OBRAS E INSTALAÇÕES	226.696,45	
4.4.90.52.00	EQUIPAMENTOS E MATERIAL PERMANENTE	953.757,93	
<b>TOTAL</b>			<b>10.999.845,40</b>



## PREFEITURA MUNICIPAL DE CHA DE ALEGRIA

Rua Siqueira Campos, 109 - Chã de Alegria/PE - CNPJ:11049798/0001-82

Orçamento Programa - Exercício de 2022

### TRANSFERÊNCIAS FINANCEIRAS PREVISTAS

ENTIDADE	PREVISÃO DE REPASSE	
	A REPASSAR	A RECEBER
1 PREFEITURA MUNICIPAL DE CHA DE ALEGRIA	7.188.540,44	
2 FUNDO MUNICIPAL DE SAUDE		4.602.782,07
3 FUNDO MUNICIPAL DE ASSISTENCIA SOCIAL		873.658,37
4 CAMARA MUNICIPAL DE CHA DE ALEGRIA		1.712.100,00
	<b>Totais R\$:</b>	
	7.188.540,44	7.188.540,44



# PREFEITURA MUNICIPAL DE CHÃ DE ALEGRIA

Rua Siqueira Campos, 109 - Chã de Alegria/PE - CNPJ:11049798/0001-82

Quadro 19

Orçamento Programa - Exercício de 2022

Page 1

## RECEITA/DESPESA POR FONTE DE RECURSO

Fonte	FRG.	Descrição	PREVISÃO	
			RECEITA	DESPESA
05		RECURSOS DO FUNDEB	12.512.785,98	12.512.785,98
06		RECURSOS PNAT	207.241,57	207.241,57
07		RECURSOS PNAE	304.403,00	304.403,00
08		RECURSOS DO SALARIO EDUCAÇÃO	569.815,34	569.815,34
10		RECURSOS TRANSFERIDOS PELO SUS	4.486.034,62	4.486.034,62
13		TESOURO	20.693.636,13	20.693.636,13
16		RECURSOS TRANSFERIDOS PELO FNAS	584.588,02	584.588,02
24		RECURSOS DO PDDE	9.028,65	9.028,65
26		TRANSFERENCIAS DE CONVENIOS - EDUCACAO	187.892,47	187.892,47
30		ACOES ENFRENTAMENTO COVID-19	6.000,00	6.000,00
TOTAL			39.561.425,78	39.561.425,78

### LEGENDA

FRI: Fonte de Recurso Iduso  
FRG: Fonte de Recurso Grupo  
FRC: Fonte de Recurso Código  
DET: Fonte de Recurso Detalhamento  
STN: Fonte de Recurso STN  
VG: Vínculo Grupo

**DESPESA ORÇADA POR FUNÇÃO**

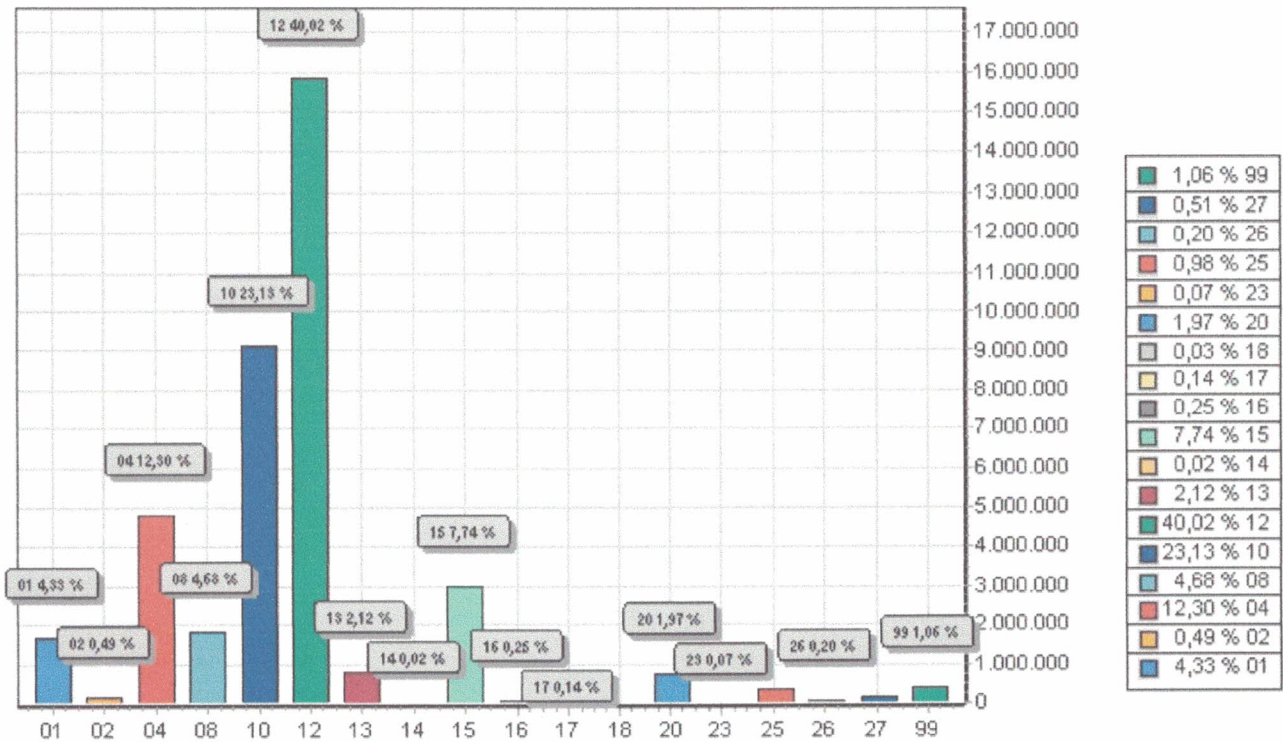

FUNÇÃO	DOTAÇÃO	
01	Legislativa	1.712.100,00
02	Judiciária	192.843,52
04	Administração	4.865.427,58
08	Assistência Social	1.849.686,68
10	Saúde	9.150.158,72
12	Educação	15.833.966,02
13	Cultura	837.002,88
14	Direitos da Cidadania	7.000,00
15	Urbanismo	3.060.464,11
16	Habitação	97.966,82
17	Saneamento	56.812,92
18	Gestão Ambiental	9.985,91
20	Agricultura	777.432,05
23	Comércio e Serviços	26.001,33
25	Energia	388.056,12
26	Transporte	77.545,35
27	Desporto e Lazer	200.552,11
99	Reserva de Contingência	418.423,66
<b>TOTAL</b>		<b>39.561.425,78</b>

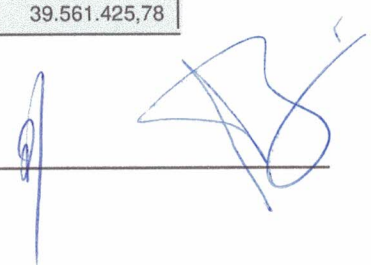





# PREFEITURA MUNICIPAL DE CHA DE ALEGRIA

Rua Siqueira Campos, 109 - Chã de Alegria/PE

11049798/0001-82

Exercício: 2022

## RECEITA PREVISTA

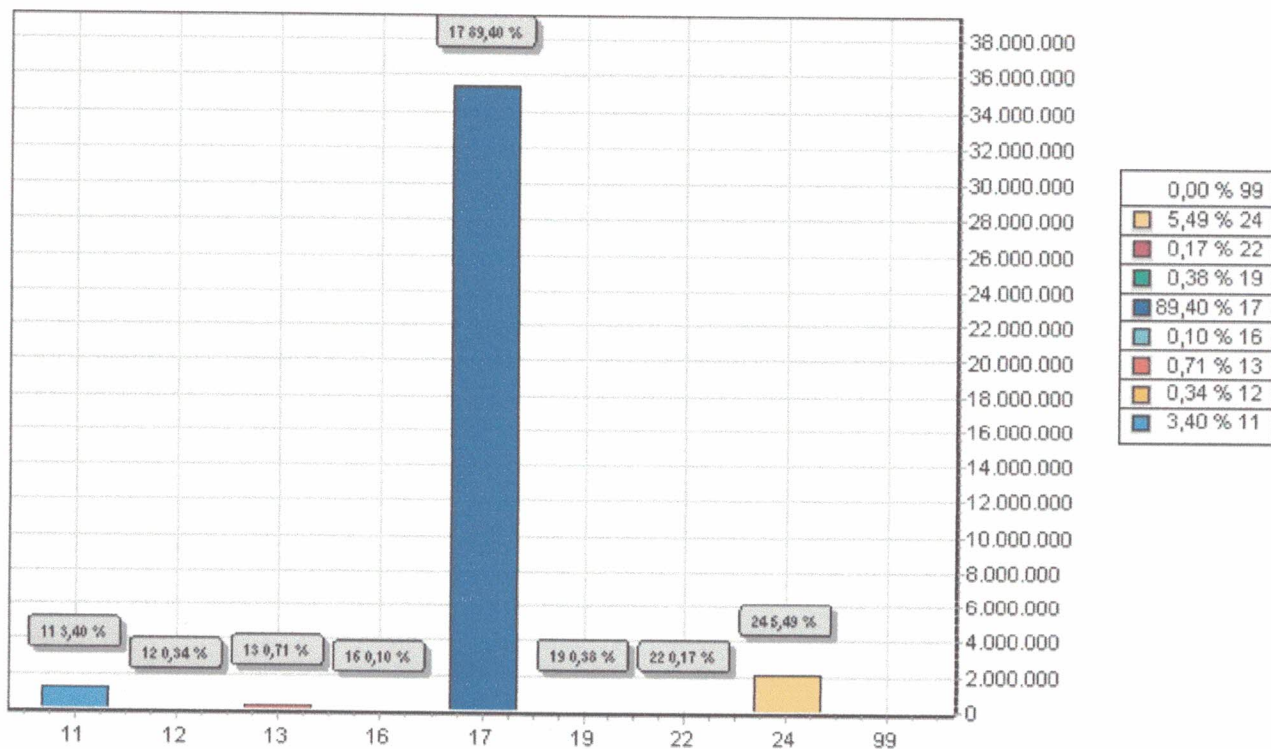

CODIGO		PREVISTO
11	IMPOSTOS, TAXAS E CONTRIBUIÇÕES DE MELHORIA	1.345.409,23
12	CONTRIBUIÇÕES	134.360,76
13	RECEITA PATRIMONIAL	282.038,81
16	RECEITA DE SERVIÇOS	40.308,19
17	TRANSFERENCIAS CORRENTES	35.369.304,48
19	OUTRAS RECEITAS CORRENTES	151.459,26
22	ALIENAÇÃO DE BENS	67.180,38
24	TRANSFERÊNCIAS DE CAPITAL	2.171.364,67
99	RECURSOS ARRECADADOS EM EXERCÍCIOS ANTERIORES	
TOTAL		39.561.425,78



# PREFEITURA MUNICIPAL DE CHA DE ALEGRIA

Rua Siqueira Campos, 109 - Chã de Alegria/PE - CNPJ:11049798/0001-82

Orçamento Programa - Exercício de 2022

Page 1

## QUADRO AUXILIAR DE DETALHAMENTO DA DESPESA

PODER	01	PODER LEGISLATIVO
ORGÃO	01	CAMARA MUNICIPAL
UNIDADE	00	CAMARA MUNICIPAL

Aplicacao Programada	Proj/Ativ	Finalidade	Categoria	Detalhada	TotalGrupo	Total Categ.	Total Func.
		F.R. - C.A.					
AMPLIACAO E REFORMA DO PREDIO DA CAMARA	01.031.0001.1105.0000						10.000,00
4	DESPESAS DE CAPIT					10.000,00	
4	INVESTIMENTOS				10.000,00		
	OBRAS E INSTALACOES		4.4.90.51.00	10.000,00			
DESENVOLVIMENTO DE ATIVIDADES LEGISLATIVAS	01.031.0001.2001.0000						1.013.000,00
3	DESPESAS CORREN					1.013.000,00	
1	PESSOAL E ENCARGOS SOCIAIS				1.006.000,00		
	VENCIMENTOS E VANTAGENS FIXAS - PESSOAL CIVIL		3.1.90.11.00	821.000,00			
	OBRIGACOES PATRONAIS		3.1.90.13.00	181.000,00			
	OUTRAS DESPESAS VARIÁVEIS - PESSOAL CIVIL		3.1.90.16.00	2.000,00			
	DESPESAS DE EXERCÍCIOS ANTERIORES		3.1.90.92.00	2.000,00			
3	OUTRAS DESPESAS CORRENTES				7.000,00		
	DIÁRIAS - CIVIL		3.3.90.14.00	5.000,00			
	PASSAGENS E DESPESAS COM LOCOMOÇÃO		3.3.90.33.00	2.000,00			
APOIO ADMINISTRATIVO DAS AÇÕES DA CAMARA MUNICIPAL	01.031.0001.2100.0000						545.000,00
3	DESPESAS CORREN					539.000,00	
1	PESSOAL E ENCARGOS SOCIAIS				188.000,00		
	VENCIMENTOS E VANTAGENS FIXAS - PESSOAL CIVIL		3.1.90.11.00	150.000,00			
	OBRIGACOES PATRONAIS		3.1.90.13.00	33.000,00			
	OUTRAS DESPESAS VARIÁVEIS - PESSOAL CIVIL		3.1.90.16.00	2.000,00			
	DESPESAS DE EXERCÍCIOS ANTERIORES		3.1.90.92.00	1.000,00			
	INDENIZACOES E RESTITUICOES TRABALHISTAS		3.1.90.94.00	2.000,00			
3	OUTRAS DESPESAS CORRENTES				351.000,00		
	DIÁRIAS - CIVIL		3.3.90.14.00	2.000,00			
	MATERIAL DE CONSUMO		3.3.90.30.00	10.000,00			
	PASSAGENS E DESPESAS COM LOCOMOÇÃO		3.3.90.33.00	1.000,00			
	SERVIÇOS DE CONSULTORIA		3.3.90.35.00	60.000,00			
	OUTROS SERVIÇOS DE TERCEIROS - PESSOA FÍSICA		3.3.90.36.00	62.000,00			
	OUTROS SERVIÇOS DE TERCEIROS - PESSOA JURÍDICA		3.3.90.39.00	150.000,00			
	SERVIÇOS DE TECNOLOGIA DA INFORMACÃO E COMUNICACÃO		3.3.90.40.00	60.000,00			
	OBRIGACOES TRIBUTARIAS E CONTRIBUTIVAS		3.3.90.47.00	1.000,00			
	DESPESAS DE EXERCÍCIOS ANTERIORES		3.3.90.92.00	5.000,00			
4	DESPESAS DE CAPIT					6.000,00	
4	INVESTIMENTOS				6.000,00		
	EQUIPAMENTOS E MATERIAL PERMANENTE		4.4.90.52.00	6.000,00			
MANUTENÇÃO DAS ATIVIDADES DE CONTROLE INTERNO	01.031.0001.2101.0000						47.100,00
3	DESPESAS CORREN					47.100,00	
1	PESSOAL E ENCARGOS SOCIAIS				40.100,00		
	VENCIMENTOS E VANTAGENS FIXAS - PESSOAL CIVIL		3.1.90.11.00	32.000,00			
	OBRIGACOES PATRONAIS		3.1.90.13.00	7.100,00			
	INDENIZACOES E RESTITUICOES TRABALHISTAS		3.1.90.94.00	1.000,00			
3	OUTRAS DESPESAS CORRENTES				7.000,00		
	DIÁRIAS - CIVIL		3.3.90.14.00	2.000,00			
	OUTROS SERVIÇOS DE TERCEIROS - PESSOA JURÍDICA		3.3.90.39.00	5.000,00			



# PREFEITURA MUNICIPAL DE CHA DE ALEGRIA

Rua Siqueira Campos, 109 - Chã de Alegria/PE - CNPJ:11049798/0001-82

Orçamento Programa - Exercício de 2022

Page 2

## QUADRO AUXILIAR DE DETALHAMENTO DA DESPESA

PODER	01	PODER LEGISLATIVO
ORGÃO	01	CAMARA MUNICIPAL
UNIDADE	00	CAMARA MUNICIPAL

Aplicacao Programada	Proj/Ativ	Finalidade	Categoria	Detalhada	TotalGrupo	Total Categ.	Total Func.
		F.R. - C.A.					
CUSTEIO DE DESPESAS INDENIZATÓRIAS	01.031.0001.2102.0000						92.000,00
3 DESPESAS CORRENTE						92.000,00	
1 PESSOAL E ENCARGOS SOCIAIS					92.000,00		
VENCIMENTOS E VANTAGENS FIXAS - PESSOAL CIVIL			3.1.90.11.00	92.000,00			
REALIZAÇÕES DE SESSÕES SOLENES E EVENTOS SÓCIO- CULTURAIS	01.031.0001.2116.0000						5.000,00
3 DESPESAS CORRENTE						5.000,00	
3 OUTRAS DESPESAS CORRENTES					5.000,00		
MATERIAL DE CONSUMO			3.3.90.30.00	1.000,00			
PREMIAÇÕES CULTURAIS, ARTÍSTICAS, CIENTÍFICAS, DESPORT			3.3.90.31.00	1.000,00			
OUTROS SERVIÇOS DE TERCEIROS - PESSOA FÍSICA			3.3.90.36.00	1.000,00			
OUTROS SERVIÇOS DE TERCEIROS - PESSOA JURÍDICA			3.3.90.39.00	2.000,00			
<b>TOTAL</b>							<b>1.712.100,00</b>



# PREFEITURA MUNICIPAL DE CHÃ DE ALEGRIA

Rua Siqueira Campos, 109 - Chã de Alegria/PE - CNPJ:11049798/0001-82

Orçamento Programa - Exercício de 2022

Page 3

## QUADRO AUXILIAR DE DETALHAMENTO DA DESPESA

PODER	02	PODER EXECUTIVO
ORGÃO	01	GABINETE DO PREFEITO
UNIDADE	00	GABINETE DO PREFEITO

Aplicacao Programada	Proj/Ativ	Finalidade	Categoria	Detalhada	TotalGrupo	Total Categ.	Total Func.
F.R. - C.A.							
AQUISIÇÃO DE MATERIAL PERMANENTE	04.122.0006.1061.0000						42.563,52
4 DESPESAS DE CAPIT						42.563,52	
4 INVESTIMENTOS					42.563,52		
EQUIPAMENTOS E MATERIAL PERMANENTE			4.4.90.52.00	42.563,52			
MANUTENÇÃO DOS SERVIÇOS DE GABINETE	04.122.0006.2004.0000						543.729,33
3 DESPESAS CORREN						543.729,33	
1 PESSOAL E ENCARGOS SOCIAIS					460.893,42		
VENCIMENTOS E VANTAGENS FIXAS - PESSOAL CIVIL			3.1.90.11.00	458.937,59			
OUTRAS DESPESAS VARIÁVEIS - PESSOAL CIVIL			3.1.90.16.00	1.955,83			
3 OUTRAS DESPESAS CORRENTES					82.835,91		
DIÁRIAS - CIVIL			3.3.90.14.00	20.525,71			
MATERIAL DE CONSUMO			3.3.90.30.00	27.652,22			
OUTROS SERVIÇOS DE TERCEIROS - PESSOA FÍSICA			3.3.90.36.00	3.869,42			
OUTROS SERVIÇOS DE TERCEIROS - PESSOA JURÍDICA			3.3.90.39.00	30.788,56			
AÇÕES DO CONSÓRCIO PÚBLICO	04.122.0105.2119.0000						65.375,10
3 DESPESAS CORREN						65.375,10	
1 PESSOAL E ENCARGOS SOCIAIS					8.924,84		
CONTRATAÇÃO POR TEMPO DETERMINADO			3.1.90.04.00	415,08			
VENCIMENTOS E VANTAGENS FIXAS - PESSOAL CIVIL			3.1.90.11.00	2.594,87			
OBRIGAÇÕES PATRONAIS			3.1.90.13.00	933,93			
SENTENÇAS JUDICIAIS			3.1.90.91.00	1.556,55			
DESPESAS DE EXERCÍCIOS ANTERIORES			3.1.90.92.00	1.556,55			
INDENIZAÇÕES E RESTITUIÇÕES TRABALHISTAS			3.1.90.94.00	1.452,78			
RESSARCIMENTO DE DESPESAS DE PESSOAL REQUISITADO			3.1.90.96.00	415,08			
3 OUTRAS DESPESAS CORRENTES					50.221,57		
RATEIO PELA PARTICIPAÇÃO EM CONSÓRCIO PÚBLICO			3.3.71.70.00	26.253,81			
DIÁRIAS - CIVIL			3.3.90.14.00	1.141,47			
MATERIAL DE CONSUMO			3.3.90.30.00	4.150,80			
PASSAGENS E DESPESAS COM LOCOMOÇÃO			3.3.90.33.00	1.037,70			
SERVIÇOS DE CONSULTORIA			3.3.90.35.00	7.782,75			
OUTROS SERVIÇOS DE TERCEIROS - PESSOA FÍSICA			3.3.90.36.00	1.764,09			
OUTROS SERVIÇOS DE TERCEIROS - PESSOA JURÍDICA			3.3.90.39.00	2.072,29			
AUXÍLIO ALIMENTAÇÃO			3.3.90.46.00	311,31			
OBRIGAÇÕES TRIBUTÁRIAS E CONTRIBUTIVAS			3.3.90.47.00	1.037,70			
SENTENÇAS JUDICIAIS			3.3.90.91.00	1.556,55			
DESPESAS DE EXERCÍCIOS ANTERIORES			3.3.90.92.00	2.075,40			
INDENIZAÇÕES E RESTITUIÇÕES			3.3.90.93.00	1.037,70			
4 DESPESAS DE CAPIT						6.228,69	
4 INVESTIMENTOS					6.228,69		
OBRAS E INSTALAÇÕES			4.4.90.51.00	1.556,55			
EQUIPAMENTOS E MATERIAL PERMANENTE			4.4.90.52.00	3.115,59			
AQUISIÇÃO DE IMÓVEIS			4.4.90.61.00	1.556,55			
<b>TOTAL</b>							<b>651.667,95</b>



## PREFEITURA MUNICIPAL DE CHA DE ALEGRIA

Rua Siqueira Campos, 109 - Chã de Alegria/PE - CNPJ:11049798/0001-82

Orçamento Programa - Exercício de 2022

Page 4

### QUADRO AUXILIAR DE DETALHAMENTO DA DESPESA

PODER	02	PODER EXECUTIVO
ORGÃO	02	PROCURADORIA MUNICIPAL
UNIDADE	00	PROCURADORIA MUNICIPAL

Aplicacao Programada	Proj/Ativ	Finalidade	Categoria	Detalhada	TotalGrupo	Total Categ.	Total Func.
AQUISIÇÃO DE EQUIPAMENTOS E MATERIAL PERMANENTE	02.062.0003.1003.0000	F.R. - C.A.					3.869,42
4 DESPESAS DE CAPIT						3.869,42	
4 INVESTIMENTOS					3.869,42		
EQUIPAMENTOS E MATERIAL PERMANENTE			4.4.90.52.00	3.869,42			
MANUTENÇÃO DOS SERVIÇOS DA PROCURADORIA	02.062.0003.2005.0000						188.974,10
3 DESPESAS CORREN						188.974,10	
1 PESSOAL E ENCARGOS SOCIAIS					169.682,61		
VENCIMENTOS E VANTAGENS FIXAS - PESSOAL CIVIL			3.1.90.11.00	120.164,34			
SENTENÇAS JUDICIAIS			3.1.90.91.00	49.518,27			
3 OUTRAS DESPESAS CORRENTES					19.291,49		
MATERIAL DE CONSUMO			3.3.90.30.00	2.579,61			
OUTROS SERVIÇOS DE TERCEIROS - PESSOA FÍSICA			3.3.90.36.00	10.262,85			
OUTROS SERVIÇOS DE TERCEIROS - PESSOA JURÍDICA			3.3.90.39.00	3.869,42			
SENTENÇAS JUDICIAIS			3.3.90.91.00	2.579,61			
<b>TOTAL</b>							<b>192.843,52</b>



# PREFEITURA MUNICIPAL DE CHA DE ALEGRIA

Rua Siqueira Campos, 109 - Chã de Alegria/PE - CNPJ:11049798/0001-82

Orçamento Programa - Exercício de 2022

## QUADRO AUXILIAR DE DETALHAMENTO DA DESPESA

PODER	02	PODER EXECUTIVO
ORGÃO	04	SECRETARIA MUNICIPAL DE ADMINISTRAÇÃO - RECURSOS HUMANOS
UNIDADE	00	DEPARTAMENTO DE RECURSOS HUMANOS

Aplicacao Programada	Proj/Ativ	Finalidade	Categoria	Detalhada	TotalGrupo	Total Categ.	Total Func.
F.R. - C.A.							
AQUISIÇÃO DE EQUIPAMENTOS E MATERIAL PERMANENTE	04.122.0011.1005.0000						6.449,03
4 DESPESAS DE CAPIT						6.449,03	
4 INVESTIMENTOS					6.449,03		
EQUIPAMENTOS E MATERIAL PERMANENTE			4.4.90.52.00	6.449,03			
MANTENÇÃO DOS SERVIÇOS DE DEPARTAMENTO	04.122.0011.2007.0000						569.290,00
3 DESPESAS CORRENTE						569.290,00	
1 PESSOAL E ENCARGOS SOCIAIS					540.914,30		
Aposentadorias, Reserva Remunerada e Reformas			3.1.90.01.00	415.118,21			
Pensões do RPPS e do Militar			3.1.90.03.00	68.833,93			
CONTRATAÇÃO POR TEMPO DETERMINADO			3.1.90.04.00	5.662,53			
VENCIMENTOS E VANTAGENS FIXAS - PESSOAL CIVIL			3.1.90.11.00	50.009,82			
OUTRAS DESPESAS VARIÁVEIS - PESSOAL CIVIL			3.1.90.16.00	1.289,81			
3 OUTRAS DESPESAS CORRENTES					28.375,70		
DIÁRIAS - CIVIL			3.3.90.14.00	2.579,61			
MATERIAL DE CONSUMO			3.3.90.30.00	3.869,42			
OUTROS SERVIÇOS DE TERCEIROS - PESSOA FÍSICA			3.3.90.36.00	1.289,81			
OUTROS SERVIÇOS DE TERCEIROS - PESSOA JURÍDICA			3.3.90.39.00	20.636,86			
PROGRAMA COM A PREVIDENCIA BÁICA - PASEP	04.122.0011.2008.0000						199.919,57
3 DESPESAS CORRENTE						199.919,57	
3 OUTRAS DESPESAS CORRENTES					199.919,57		
OBRIGAÇÕES TRIBUTÁRIAS E CONTRIBUTIVAS			3.3.90.47.00	199.919,57			
PROGRAMA COM A PREVIDENCIA BÁSICA - INSS E FGTS	04.122.0011.2009.0000						574.863,17
3 DESPESAS CORRENTE						574.863,17	
1 PESSOAL E ENCARGOS SOCIAIS					574.863,17		
OBRIGAÇÕES PATRONAIS			3.1.90.13.00	574.863,17			
<b>TOTAL</b>							<b>1.350.521,77</b>

**QUADRO AUXILIAR DE DETALHAMENTO DA DESPESA**

PODER	02	PODER EXECUTIVO
ORGÃO	05	SECRETARIA MUNICIPAL DE ADMINISTRAÇÃO - SERVIÇOS GERAIS
UNIDADE	00	DEPARTAMENTO DE SERVIÇOS GERAIS

Aplicacao Programada	Proj/Ativ	Finalidade	Categoria	Detalhada	TotalGrupo	Total Categ.	Total Func.
F.R. - C.A.							
AQUISIÇÃO DE EQUIPAMENTOS E MATERIAL PERMANENTE	04.122.0008.1006.0000						12.898,05
4 DESPESAS DE CAPIT						12.898,05	
4 INVESTIMENTOS					12.898,05		
EQUIPAMENTOS E MATERIAL PERMANENTE			4.4.90.52.00	12.898,05			
MANUTENÇÃO DOS SERVIÇOS DE DEPARTAMENTO	04.122.0008.2010.0000						1.256.554,14
3 DESPESAS CORREN						1.256.554,14	
1 PESSOAL E ENCARGOS SOCIAIS					812.861,71		
CONTRATAÇÃO POR TEMPO DETERMINADO			3.1.90.04.00	237.146,12			
VENCIMENTOS E VANTAGENS FIXAS - PESSOAL CIVIL			3.1.90.11.00	574.425,78			
OUTRAS DESPESAS VARIÁVEIS - PESSOAL CIVIL			3.1.90.16.00	1.289,81			
3 OUTRAS DESPESAS CORRENTES					443.692,43		
DIÁRIAS - CIVIL			3.3.90.14.00	5.159,21			
MATERIAL DE CONSUMO			3.3.90.30.00	87.706,64			
OUTROS SERVIÇOS DE TERCEIROS - PESSOA FÍSICA			3.3.90.36.00	134.139,58			
OUTROS SERVIÇOS DE TERCEIROS - PESSOA JURÍDICA			3.3.90.39.00	216.687,00			
<b>TOTAL</b>							<b>1.269.452,19</b>

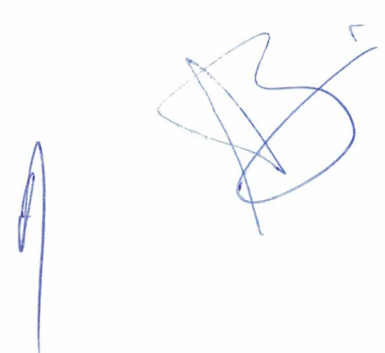



# PREFEITURA MUNICIPAL DE CHA DE ALEGRIA

Rua Siqueira Campos, 109 - Chã de Alegria/PE - CNPJ:11049798/0001-82

Orçamento Programa - Exercício de 2022

Page 7

## QUADRO AUXILIAR DE DETALHAMENTO DA DESPESA

PODER 02 PODER EXECUTIVO  
ORGÃO 06 SECRETARIA MUNICIPAL DE FINANÇAS  
UNIDADE 00 DEPARTAMENTO DE TESOUREARIA E ARRECADAÇÃO

Aplicacao Programada	Proj/Ativ	Finalidade	Categoria	Detalhada	TotalGrupo	Total Categ.	Total Func.
AQUIÇÃO DE EQUIPAMENTOS E MATERIAL PERMANENTE	04.123.0009.1010.0000	F.R. - C.A.					5.159,21
4 DESPESAS DE CAPIT						5.159,21	
4 INVESTIMENTOS					5.159,21		
EQUIPAMENTOS E MATERIAL PERMANENTE			4.4.90.52.00	5.159,21			
MANUTENÇÃO DOS SERVIÇOS DE DEPARTAMENTO	04.123.0009.2015.0000						327.017,64
3 DESPESAS CORREN						327.017,64	
1 PESSOAL E ENCARGOS SOCIAIS					160.299,49		
VENCIMENTOS E VANTAGENS FIXAS - PESSOAL CIVIL			3.1.90.11.00	159.009,68			
OUTRAS DESPESAS VARIÁVEIS - PESSOAL CIVIL			3.1.90.16.00	1.289,81			
3 OUTRAS DESPESAS CORRENTES					166.718,15		
DIÁRIAS - CIVIL			3.3.90.14.00	10.346,22			
MATERIAL DE CONSUMO			3.3.90.30.00	12.898,05			
OUTROS SERVIÇOS DE TERCEIROS - PESSOA FÍSICA			3.3.90.36.00	29.554,34			
OUTROS SERVIÇOS DE TERCEIROS - PESSOA JURÍDICA			3.3.90.39.00	67.180,94			
DESPESAS DE EXERCÍCIOS ANTERIORES			3.3.90.92.00	36.336,81			
INDENIZAÇÕES E RESTITUIÇÕES			3.3.90.93.00	10.401,79			
RESERVA DE CONTIGENCIA	99.999.9999.9999.0000						418.423,66
9 RESERVA DE CONTI						418.423,66	
9 RESERVA DE CONTINGÊNCIA					418.423,66		
RESERVA DE CONTINGÊNCIA			9.9.99.99.00	418.423,66			
<b>TOTAL</b>							<b>750.600,51</b>





# PREFEITURA MUNICIPAL DE CHA DE ALEGRIA

Rua Siqueira Campos, 109 - Chã de Alegria/PE - CNPJ:11049798/0001-82

Orçamento Programa - Exercício de 2022

## QUADRO AUXILIAR DE DETALHAMENTO DA DESPESA

PODER	02	PODER EXECUTIVO
ORGÃO	07	DEPARTAMENTO DE CONTABILIDADE
UNIDADE	00	DEPARTAMENTO DE CONTABILIDADE

Aplicacao Programada	Proj/Ativ	Finalidade	Categoria	Detalhada	TotalGrupo	Total Categ.	Total Func.
F.R. - C.A.							
AQUISIÇÃO DE EQUIPAMENTOS E MATERIAL PERMANENTE	04.124.0010.1011.0000						5.159,21
4 DESPESAS DE CAPIT							
4 INVESTIMENTOS					5.159,21	5.159,21	
EQUIPAMENTOS E MATERIAL PERMANENTE			4.4.90.52.00	5.159,21			
MANUTENÇÃO DOS SERVIÇOS DE DEPARTAMENTO	04.124.0010.2016.0000						338.072,62
3 DESPESAS CORREN							
1 PESSOAL E ENCARGOS SOCIAIS					66.319,07	338.072,62	
VENCIMENTOS E VANTAGENS FIXAS - PESSOAL CIVIL			3.1.90.11.00	65.029,26			
OUTRAS DESPESAS VARIÁVEIS - PESSOAL CIVIL			3.1.90.16.00	1.289,81			
3 OUTRAS DESPESAS CORRENTES					271.753,55		
DIÁRIAS - CIVIL			3.3.90.14.00	5.159,21			
MATERIAL DE CONSUMO			3.3.90.30.00	5.159,21			
OUTROS SERVIÇOS DE TERCEIROS - PESSOA FÍSICA			3.3.90.36.00	6.449,03			
OUTROS SERVIÇOS DE TERCEIROS - PESSOA JURÍDICA			3.3.90.39.00	254.986,10			
AMORTIZAÇÃO DA DÍVIDA	04.843.0100.0115.0000						377.783,11
3 DESPESAS CORREN							
2 JUROS E ENCARGOS DA DÍVIDA					21.630,01	21.630,01	
JUROS SOBRE A DÍVIDA POR CONTRATO			3.2.90.21.00	21.630,01			
4 DESPESAS DE CAPIT							
6 AMORTIZAÇÃO DA DÍVIDA					356.153,10	356.153,10	
PRINCIPAL DA DÍVIDA CONTRATUAL RESGATADA			4.6.90.71.00	356.153,10			
<b>TOTAL</b>							<b>721.014,94</b>

**QUADRO AUXILIAR DE DETALHAMENTO DA DESPESA**

PODER 02 PODER EXECUTIVO  
 ORGÃO 08 SECRETARIA MUNICIPAL DE EDUCAÇÃO -DEPARTAMENTO DE ENSINO BÁS  
 UNIDADE 00 DEPARTAMENTO DE ENSINO BÁSICO

Aplicacao Programada	Proj/Ativ	Finalidade	Categoria	Detalhada	TotalGrupo	Total Categ.	Total Func.
F.R. - C.A.							
MANUTENÇÃO DA SECRETARIA DE EDUCAÇÃO	12.122.0066.2124.0000						684.926,54
3	DESPESAS CORREN'						
1	PESSOAL E ENCARGOS SOCIAIS				197.261,41	650.951,36	
	CONTRATAÇÃO POR TEMPO DETERMINADO		3.1.90.04.00	65.433,36			
	VENCIMENTOS E VANTAGENS FIXAS - PESSOAL CIVIL		3.1.90.11.00	131.828,05			
3	OUTRAS DESPESAS CORRENTES				453.689,95		
	DIÁRIAS - CIVIL		3.3.90.14.00	5.662,53			
	MATERIAL DE CONSUMO		3.3.90.30.00	108.291,06			
	Material, Bem ou Serviço para Distribuição Gratuita		3.3.90.32.00	205.257,06			
	OUTROS SERVIÇOS DE TERCEIROS - PESSOA FÍSICA		3.3.90.36.00	26.188,24			
	OUTROS SERVIÇOS DE TERCEIROS - PESSOA JURÍDICA		3.3.90.39.00	108.291,06			
4	DESPESAS DE CAPIT					33.975,18	
4	INVESTIMENTOS				33.975,18		
	EQUIPAMENTOS E MATERIAL PERMANENTE		4.4.90.52.00	33.975,18			
EQUIPAMENTOS E MATERIAL PERMANENTE-MERENDA ESCOLAR	12.306.0062.1089.0000						11.608,23
4	DESPESAS DE CAPIT					11.608,23	
4	INVESTIMENTOS				11.608,23		
	EQUIPAMENTOS E MATERIAL PERMANENTE		4.4.90.52.00	11.608,23			
PROGRAMA DE MERENDA ESCOLAR	12.306.0062.2020.0000						152.630,71
3	DESPESAS CORREN'						
1	PESSOAL E ENCARGOS SOCIAIS				26.834,63	152.630,71	
	CONTRATAÇÃO POR TEMPO DETERMINADO		3.1.90.04.00	22.607,91			
	VENCIMENTOS E VANTAGENS FIXAS - PESSOAL CIVIL		3.1.90.11.00	2.936,91			
	OUTRAS DESPESAS VARIÁVEIS - PESSOAL CIVIL		3.1.90.16.00	1.289,81			
3	OUTRAS DESPESAS CORRENTES				125.796,08		
	MATERIAL DE CONSUMO		3.3.90.30.00	120.636,86			
	OUTROS SERVIÇOS DE TERCEIROS - PESSOA FÍSICA		3.3.90.36.00	2.579,61			
	OUTROS SERVIÇOS DE TERCEIROS - PESSOA JURÍDICA		3.3.90.39.00	2.579,61			
AQUISIÇÃO DE GENEROS ALIMITENCIOS PARA MERENDA ESCOLAR	12.306.0099.2018.0000						304.403,00
3	DESPESAS CORREN'						
3	OUTRAS DESPESAS CORRENTES				304.403,00	304.403,00	
	Material, Bem ou Serviço para Distribuição Gratuita		3.3.90.32.00	304.403,00			
AQUISIÇÃO DE EQUIPAMENTOS E MATERIAL PERMANENTE	12.361.0020.1014.0000						59.330,96
4	DESPESAS DE CAPIT					59.330,96	
4	INVESTIMENTOS				59.330,96		
	EQUIPAMENTOS E MATERIAL PERMANENTE		4.4.90.52.00	59.330,96			
EQUIPAMENTOS E MATERIAL PERMANENTE -FUNDEB 30%	12.361.0020.1092.0000						145.143,13
4	DESPESAS DE CAPIT						
4	INVESTIMENTOS				145.143,13	145.143,13	
	EQUIPAMENTOS E MATERIAL PERMANENTE		4.4.90.52.00	145.143,13			

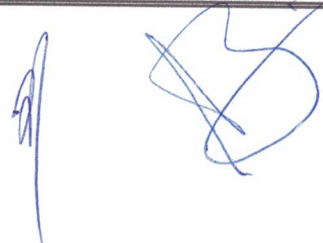



# PREFEITURA MUNICIPAL DE CHA DE ALEGRIA

Rua Siqueira Campos, 109 - Chã de Alegria/PE - CNPJ:11049798/0001-82

Orçamento Programa - Exercício de 2022

## QUADRO AUXILIAR DE DETALHAMENTO DA DESPESA

PODER 02 PODER EXECUTIVO  
ORGÃO 08 SECRETARIA MUNICIPAL DE EDUCAÇÃO -DEPARTAMENTO DE ENSINO BÁS  
UNIDADE 00 DEPARTAMENTO DE ENSINO BÁSICO

Aplicacao Programada	Proj/Ativ	Finalidade	Categoria	Detalhada	TotalGrupo	Total Categ.	Total Func.
EQUIPAMENTOS E MATERIAL PERMANENTE -FUNDEB 30%	12.361.0020.1092.0000						145.143,13
MANUTENÇÃO DO ENSINO BÁSICO - OUTROS RECURSOS	12.361.0020.2006.0000						541.851,22
3 DESPESAS CORRENTE							
1 PESSOAL E ENCARGOS SOCIAIS					260.621,43	541.851,22	
CONTRATAÇÃO POR TEMPO DETERMINADO							
VENCIMENTOS E VANTAGENS FIXAS - PESSOAL CIVIL		3.1.90.04.00		179.213,73			
OBRIGAÇÕES PATRONAIS		3.1.90.11.00		79.136,75			
OUTRAS DESPESAS VARIÁVEIS - PESSOAL CIVIL		3.1.90.13.00		1.026,29			
3 OUTRAS DESPESAS CORRENTES							
DIÁRIAS - CIVIL					281.229,79		
MATERIAL DE CONSUMO		3.3.90.14.00		12.898,05			
PASSAGENS E DESPESAS COM LOCOMOÇÃO		3.3.90.30.00		152.930,87			
OUTROS SERVIÇOS DE TERCEIROS - PESSOA FÍSICA		3.3.90.33.00		1.289,81			
OUTROS SERVIÇOS DE TERCEIROS - PESSOA JURÍDICA		3.3.90.36.00		47.099,84			
		3.3.90.39.00		67.011,22			
MANUTENÇÃO DO ENSINO BÁSICO - FUNDEB 70%	12.361.0020.2019.0000						7.328.517,89
3 DESPESAS CORRENTE							
1 PESSOAL E ENCARGOS SOCIAIS					7.328.517,89	7.328.517,89	
CONTRATAÇÃO POR TEMPO DETERMINADO							
VENCIMENTOS E VANTAGENS FIXAS - PESSOAL CIVIL		3.1.90.04.00	1.324.137,64				
OBRIGAÇÕES PATRONAIS		3.1.90.11.00	4.982.000,86				
OUTRAS DESPESAS VARIÁVEIS - PESSOAL CIVIL		3.1.90.13.00	1.021.089,58				
		3.1.90.16.00	1.289,81				
MANUTENÇÃO DO ENSINO BÁSICO - FUNDEB 30%	12.361.0020.2021.0000						3.895.298,87
3 DESPESAS CORRENTE							
1 PESSOAL E ENCARGOS SOCIAIS					2.729.871,95	3.895.298,87	
CONTRATAÇÃO POR TEMPO DETERMINADO							
VENCIMENTOS E VANTAGENS FIXAS - PESSOAL CIVIL		3.1.90.04.00	838.880,76				
OBRIGAÇÕES PATRONAIS		3.1.90.11.00	1.318.263,09				
OUTRAS DESPESAS VARIÁVEIS - PESSOAL CIVIL		3.1.90.13.00	571.438,29				
3 OUTRAS DESPESAS CORRENTES							
MATERIAL DE CONSUMO					1.165.426,92		
Material, Bem ou Serviço para Distribuição Gratuita		3.3.90.30.00	734.289,79				
OUTROS SERVIÇOS DE TERCEIROS - PESSOA FÍSICA		3.3.90.32.00	2.579,61				
OUTROS SERVIÇOS DE TERCEIROS - PESSOA FÍSICA		3.3.90.36.00	287.968,93				
OUTROS SERVIÇOS DE TERCEIROS - PESSOA JURÍDICA		3.3.90.39.00	140.588,59				
MANUTENÇÃO DO PROGRAMA ESCOLA ATIVA	12.361.0020.2099.0000						6.449,05
3 DESPESAS CORRENTE							
3 OUTRAS DESPESAS CORRENTES							
DIÁRIAS - CIVIL					6.449,05	6.449,05	
MATERIAL DE CONSUMO		3.3.90.14.00	1.289,81				
OUTROS SERVIÇOS DE TERCEIROS - PESSOA FÍSICA		3.3.90.30.00	1.289,81				
OUTROS SERVIÇOS DE TERCEIROS - PESSOA JURÍDICA		3.3.90.36.00	1.289,81				
AUXÍLIO TRANSPORTE		3.3.90.39.00	1.289,81				
		3.3.90.49.00	1.289,81				
PROGRAMA CAMINHO DA ESCOLA	12.361.0076.2057.0000						259.250,54



# PREFEITURA MUNICIPAL DE CHÃ DE ALEGRIA

Rua Siqueira Campos, 109 - Chã de Alegria/PE - CNPJ:11049798/0001-82

Orçamento Programa - Exercício de 2022

## QUADRO AUXILIAR DE DETALHAMENTO DA DESPESA

PODER 02 PODER EXECUTIVO  
ORGÃO 08 SECRETARIA MUNICIPAL DE EDUCAÇÃO -DEPARTAMENTO DE ENSINO BÁS  
UNIDADE 00 DEPARTAMENTO DE ENSINO BÁSICO

Aplicacao Programada	Proj/Ativ	Finalidade	Categoria	Detalhada	TotalGrupo	Total Categ.	Total Func.
F.R. - C.A.							
PROGRAMA CAMINHO DA ESCOLA	12.361.0076.2057.0000						259.250,54
3 DESPESAS CORRENTE						259.250,54	
3 OUTRAS DESPESAS CORRENTES							
OUTROS SERVIÇOS DE TERCEIROS - PESSOA FÍSICA			3.3.90.36.00	1.289,81			
OUTROS SERVIÇOS DE TERCEIROS - PESSOA JURÍDICA			3.3.90.39.00	257.960,73			
PROGRAMA DINHEIRO NA ESCOLA	12.361.0081.2064.0000						9.028,65
3 DESPESAS CORRENTE						9.028,65	
3 OUTRAS DESPESAS CORRENTES							
MATERIAL DE CONSUMO			3.3.90.30.00	3.869,42			
Material, Bem ou Serviço para Distribuição Gratuita			3.3.90.32.00	1.289,81			
OUTROS SERVIÇOS DE TERCEIROS - PESSOA FÍSICA			3.3.90.36.00	3.869,42			
PROGRAMA NACIONAL DE APOIO AO TRANSPORTE- SALÁRIO EDUCAÇÃO	12.361.0082.2011.0000						569.815,34
3 DESPESAS CORRENTE						569.815,34	
3 OUTRAS DESPESAS CORRENTES							
OUTROS SERVIÇOS DE TERCEIROS - PESSOA FÍSICA			3.3.90.36.00	53.893,87			
OUTROS SERVIÇOS DE TERCEIROS - PESSOA JURÍDICA			3.3.90.39.00	515.921,47			
PROGRAMA DE APOIO NACIONAL DE APOIO AO TRANSPORTE - FUNDEB	12.361.0082.2012.0000						389.242,82
3 DESPESAS CORRENTE						389.242,82	
3 OUTRAS DESPESAS CORRENTES							
OUTROS SERVIÇOS DE TERCEIROS - PESSOA FÍSICA			3.3.90.36.00	53.893,87			
OUTROS SERVIÇOS DE TERCEIROS - PESSOA JURÍDICA			3.3.90.39.00	335.348,95			
PROGRAMA NACIONAL DE APOIO AO TRANSPORTE - PNAT	12.361.0082.2090.0000						207.241,57
3 DESPESAS CORRENTE						207.241,57	
3 OUTRAS DESPESAS CORRENTES							
OUTROS SERVIÇOS DE TERCEIROS - PESSOA FÍSICA			3.3.90.36.00	1.289,81			
OUTROS SERVIÇOS DE TERCEIROS - PESSOA JURÍDICA			3.3.90.39.00	205.951,76			
AQUISIÇÃO DE EQUIPAMENTOS E MATERIAL PERMANENTE-ENSINO INFANTIL	12.366.0022.1015.0000						5.159,21
4 DESPESAS DE CAPIT						5.159,21	
4 INVESTIMENTOS							
EQUIPAMENTOS E MATERIAL PERMANENTE			4.4.90.52.00	5.159,21			
AQUISIÇÃO DE EQUIPAMENTOS E MATERIAL PERMANENTE- ALFABETIZAÇÃO DE JOVENS E ADULTOS	12.366.0023.1055.0000						3.869,42
4 DESPESAS DE CAPIT						3.869,42	
4 INVESTIMENTOS							
EQUIPAMENTOS E MATERIAL PERMANENTE			4.4.90.52.00	3.869,42			
MANUTENÇÃO DOS SERVIÇOS DE ALFABETIZAÇÃO DE	12.366.0023.2091.0000						196.799,10



# PREFEITURA MUNICIPAL DE CHA DE ALEGRIA

Rua Siqueira Campos, 109 - Chã de Alegria/PE - CNPJ:11049798/0001-82

Orçamento Programa - Exercício de 2022

## QUADRO AUXILIAR DE DETALHAMENTO DA DESPESA

PODER	02	PODER EXECUTIVO
ORGÃO	08	SECRETARIA MUNICIPAL DE EDUCAÇÃO -DEPARTAMENTO DE ENSINO BÁS
UNIDADE	00	DEPARTAMENTO DE ENSINO BÁSICO

Aplicacao Programada	Proj/Ativ	Finalidade	Categoria	Detalhada	TotalGrupo	Total Categ.	Total Func.
JOVENS E ADULTOS							
3	DESPESAS CORREN'						196.799,10
1	PESSOAL E ENCARGOS SOCIAIS				174.872,42		
	CONTRATAÇÃO POR TEMPO DETERMINADO		3.1.90.04.00	1.026,29			
	VENCIMENTOS E VANTAGENS FIXAS - PESSOAL CIVIL		3.1.90.11.00	154.499,09			
	OBRIGAÇÕES PATRONAIS		3.1.90.13.00	19.347,04			
3	OUTRAS DESPESAS CORRENTES				21.926,68		
	MATERIAL DE CONSUMO		3.3.90.30.00	18.057,26			
	OUTROS SERVIÇOS DE TERCEIROS - PESSOA FÍSICA		3.3.90.36.00	1.289,81			
	OUTROS SERVIÇOS DE TERCEIROS - PESSOA JURÍDICA		3.3.90.39.00	2.579,61			
MANUTENÇÃO DO PROGRAMA BRASIL ALFABETIZADO 12.366.0091.2094.0000							
3	DESPESAS CORREN'						25.796,08
3	OUTRAS DESPESAS CORRENTES				25.796,08		25.796,08
	MATERIAL DE CONSUMO		3.3.90.30.00	23.216,46			
	OUTROS SERVIÇOS DE TERCEIROS - PESSOA FÍSICA		3.3.90.36.00	1.289,81			
	OUTROS SERVIÇOS DE TERCEIROS - PESSOA JURÍDICA		3.3.90.39.00	1.289,81			
TOTAL							14.796.362,33



# PREFEITURA MUNICIPAL DE CHA DE ALEGRIA

Rua Siqueira Campos, 109 - Chã de Alegria/PE - CNPJ:11049798/0001-82

Orçamento Programa - Exercício de 2022

Page 13

## QUADRO AUXILIAR DE DETALHAMENTO DA DESPESA

PODER 02 PODER EXECUTIVO  
ORGÃO 09 SECRETARIA MUNICIPAL DE EDUCAÇÃO -DEPART. DE ENS. PRÉ ESCOLAR  
UNIDADE 00 DEPARTAMENTO DE ENSINO PRÉ ESCOLAR

Aplicacao Programada	Proj/Ativ	Finalidade	Categoria	Detalhada	TotalGrupo	Total Categ.	Total Func.
F.R. - C.A.							
AQUIÇÃO DE EQUIPAMENTOS E MATERIAL PERMANENTE -CRECHES	12.243.0015.1054.0000						3.869,42
4 DESPESAS DE CAPIT							
4 INVESTIMENTOS					3.869,42	3.869,42	
EQUIPAMENTOS E MATERIAL PERMANENTE			4.4.90.52.00	3.869,42			
MANUTENÇÃO DE CRECHES	12.243.0015.2048.0000						514.526,82
3 DESPESAS CORREN							
1 PESSOAL E ENCARGOS SOCIAIS					433.269,17	514.526,82	
CONTRATAÇÃO POR TEMPO DETERMINADO			3.1.90.04.00	233.698,48			
VENCIMENTOS E VANTAGENS FIXAS - PESSOAL CIVIL			3.1.90.11.00	199.570,69			
3 OUTRAS DESPESAS CORRENTES					81.257,65		
MATERIAL DE CONSUMO			3.3.90.30.00	65.779,98			
Material, Bem ou Serviço para Distribuição Gratuita			3.3.90.32.00	6.449,03			
OUTROS SERVIÇOS DE TERCEIROS - PESSOA FÍSICA			3.3.90.36.00	2.579,61			
OUTROS SERVIÇOS DE TERCEIROS - PESSOA JURÍDICA			3.3.90.39.00	6.449,03			
MANUTENÇÃO DOS SERVIÇOS DO DEPARTAMENTO - ENSINO INFANTIL	12.365.0022.2002.0000						249.992,28
3 DESPESAS CORREN							
1 PESSOAL E ENCARGOS SOCIAIS					248.702,47	249.992,28	
CONTRATAÇÃO POR TEMPO DETERMINADO			3.1.90.04.00	247.676,18			
VENCIMENTOS E VANTAGENS FIXAS - PESSOAL CIVIL			3.1.90.11.00	1.026,29			
3 OUTRAS DESPESAS CORRENTES					1.289,81		
DESPESAS DE EXERCÍCIOS ANTERIORES			3.3.90.92.00	1.289,81			
<b>TOTAL</b>							<b>768.388,52</b>



# PREFEITURA MUNICIPAL DE CHÃ DE ALEGRIA

Rua Siqueira Campos, 109 - Chã de Alegria/PE - CNPJ:11049798/0001-82

Orçamento Programa - Exercício de 2022

## QUADRO AUXILIAR DE DETALHAMENTO DA DESPESA

PODER 02 PODER EXECUTIVO  
ORGÃO 10 SECRETARIA MUNICIPAL DE EDUCAÇÃO -DEPART. DE ENSINO ESPECIAL  
UNIDADE 00 DEPARTAMENTO DE ENSINO ESPECIAL

Aplicacao Programada	Proj/Ativ	Finalidade	Categoria	Detalhada	TotalGrupo	Total Categ.	Total Func.
F.R. - C.A.							
AQUISIÇÃO DE EQUIPAMENTOS E MATERIAL PERMANENTE - ENSINO ESPECIAL	12.366.0023.1016.0000						2.579,61
4 DESPESAS DE CAPIT						2.579,61	
4 INVESTIMENTOS					2.579,61		
EQUIPAMENTOS E MATERIAL PERMANENTE			4.4.90.52.00	2.579,61			
MANUTENÇÃO DOS SERVIÇOS DE ENSINO ESPECIAL	12.366.0023.2023.0000						89.351,32
3 DESPESAS CORREN						89.351,32	
1 PESSOAL E ENCARGOS SOCIAIS					72.611,63		
CONTRATAÇÃO POR TEMPO DETERMINADO			3.1.90.04.00	18.536,84			
VENCIMENTOS E VANTAGENS FIXAS - PESSOAL CIVIL			3.1.90.11.00	54.074,79			
3 OUTRAS DESPESAS CORRENTES					16.739,69		
MATERIAL DE CONSUMO			3.3.90.30.00	6.449,03			
OUTROS SERVIÇOS DE TERCEIROS - PESSOA FÍSICA			3.3.90.36.00	6.421,24			
OUTROS SERVIÇOS DE TERCEIROS - PESSOA JURÍDICA			3.3.90.39.00	3.869,42			
TOTAL							91.930,93



# PREFEITURA MUNICIPAL DE CHA DE ALEGRIA

Rua Siqueira Campos, 109 - Chã de Alegria/PE - CNPJ:11049798/0001-82

Orçamento Programa - Exercício de 2022

Page 15

## QUADRO AUXILIAR DE DETALHAMENTO DA DESPESA

PODER 02 PODER EXECUTIVO  
ORGÃO 11 SECRETARIA MUNICIPAL DE CULTURA ESPORTE E TURISMO  
UNIDADE 00 DEPARTAMENTO DE CULTURA E ESPORTES

Aplicacao Programada	Proj/Ativ	Finalidade	Categoria	Detalhada	TotalGrupo	Total Categ.	Total Func.
F.R. - C.A.							
AQUISIÇÃO DE EQUIPAMENTOS E MATERIAL PERMANENTE CULTURA	13.392.0025.1017.0000						5.159,21
4 DESPESAS DE CAPIT							
4 INVESTIMENTOS						5.159,21	
EQUIPAMENTOS E MATERIAL PERMANENTE			4.4.90.52.00	5.159,21	5.159,21		
MANUTENÇÃO DOS SERVIÇOS DO DEPARTAMENTO - CULTURA	13.392.0025.2025.0000						812.496,60
3 DESPESAS CORREN							
1 PESSOAL E ENCARGOS SOCIAIS						812.496,60	
CONTRATAÇÃO POR TEMPO DETERMINADO					28.559,86		
VENCIMENTOS E VANTAGENS FIXAS - PESSOAL CIVIL			3.1.90.04.00	1.026,29			
3 OUTRAS DESPESAS CORRENTES			3.1.90.11.00	27.533,57			
DIÁRIAS - CIVIL					783.936,74		
MATERIAL DE CONSUMO			3.3.90.14.00	1.289,81			
PREMIAÇÕES CULTURAIS, ARTÍSTICAS, CIENTÍFICAS, DESPORT			3.3.90.30.00	43.853,33			
Material, Bem ou Serviço para Distribuição Gratuita			3.3.90.31.00	6.449,03			
PASSAGENS E DESPESAS COM LOCOMOÇÃO			3.3.90.32.00	1.289,81			
OUTROS SERVIÇOS DE TERCEIROS - PESSOA FÍSICA			3.3.90.33.00	2.579,61			
OUTROS SERVIÇOS DE TERCEIROS - PESSOA JURÍDICA			3.3.90.36.00	124.458,00			
			3.3.90.39.00	604.017,15			
MANUTENÇÃO DOS SERVIÇOS DO DEPARTAMENTO - TURISMO	13.695.0045.2026.0000						19.347,07
3 DESPESAS CORREN							
3 OUTRAS DESPESAS CORRENTES						19.347,07	
MATERIAL DE CONSUMO			3.3.90.30.00	3.869,42			
OUTROS SERVIÇOS DE TERCEIROS - PESSOA FÍSICA			3.3.90.36.00	1.289,81			
OUTROS SERVIÇOS DE TERCEIROS - PESSOA JURÍDICA			3.3.90.39.00	14.187,84			
AQUISIÇÃO DE EQUIPAMENTOS E MATERIAL PERMANENTE - ESPORTES	27.812.0052.1019.0000						10.318,42
4 DESPESAS DE CAPIT							
4 INVESTIMENTOS						10.318,42	
EQUIPAMENTOS E MATERIAL PERMANENTE			4.4.90.52.00	10.318,42	10.318,42		
MANUTENÇÃO DOS SERVIÇOS DO DEPARTAMENTO - ESPORTES	27.812.0052.2027.0000						97.982,16
3 DESPESAS CORREN							
1 PESSOAL E ENCARGOS SOCIAIS						97.982,16	
CONTRATAÇÃO POR TEMPO DETERMINADO					33.491,94		
VENCIMENTOS E VANTAGENS FIXAS - PESSOAL CIVIL			3.1.90.04.00	7.733,61			
3 OUTRAS DESPESAS CORRENTES			3.1.90.11.00	25.758,33			
DIÁRIAS - CIVIL					64.490,22		
MATERIAL DE CONSUMO			3.3.90.14.00	1.289,81			
PREMIAÇÕES CULTURAIS, ARTÍSTICAS, CIENTÍFICAS, DESPORT			3.3.90.30.00	21.926,65			
Material, Bem ou Serviço para Distribuição Gratuita			3.3.90.31.00	12.898,05			
OUTROS SERVIÇOS DE TERCEIROS - PESSOA FÍSICA			3.3.90.32.00	3.869,42			
OUTROS SERVIÇOS DE TERCEIROS - PESSOA JURÍDICA			3.3.90.36.00	6.449,03			
			3.3.90.39.00	18.057,26			





# PREFEITURA MUNICIPAL DE CHA DE ALEGRIA

Rua Siqueira Campos, 109 - Chã de Alegria/PE - CNPJ:11049798/0001-82

Orçamento Programa - Exercício de 2022

## QUADRO AUXILIAR DE DETALHAMENTO DA DESPESA

PODER	02	PODER EXECUTIVO
ORGÃO	11	SECRETARIA MUNICIPAL DE CULTURA ESPORTE E TURISMO
UNIDADE	00	DEPARTAMENTO DE CULTURA E ESPORTES

Aplicacao Programada	Proj/Ativ	Finalidade	Categoria	Detalhada	TotalGrupo	Total Categ.	Total Func.
		F.R. - C.A.					
TOTAL							945.303,46



# PREFEITURA MUNICIPAL DE CHA DE ALEGRIA

Rua Siqueira Campos, 109 - Chã de Alegria/PE - CNPJ:11049798/0001-82

Orçamento Programa - Exercício de 2022

## QUADRO AUXILIAR DE DETALHAMENTO DA DESPESA

PODER 02 PODER EXECUTIVO  
ORGÃO 12 SECRETARIA MUNICIPAL DE INFRAESTRUTURA - OBRAS  
UNIDADE 00 DEPARTAMENTO DE OBRAS

Aplicacao Programada	Proj/Ativ	Finalidade	Categoria	Detalhada	TotalGrupo	Total Categ.	Total Func.
CONSTRUÇÃO, AMPLIAÇÃO, REFORMA E CONSERVAÇÃO DE PREDIOS PÚBLICOS	04.122.0008.1021.0000	F.R. - C.A.					77.110,34
4 DESPESAS DE CAPIT							
4 INVESTIMENTOS						77.110,34	
OBRAS E INSTALAÇÕES			4.4.90.51.00	77.110,34	77.110,34		
AQUISIÇÃO DE MATERIAL PERMANENTE	04.122.0008.1099.0000						65.502,10
4 DESPESAS DE CAPIT							
4 INVESTIMENTOS						65.502,10	
EQUIPAMENTOS E MATERIAL PERMANENTE			4.4.90.52.00	65.502,10	65.502,10		
IMPLANTAÇÃO E MANUTENÇÃO DO PARQUE INDUSTRIAL	04.122.0008.1130.0000						199.140,73
4 DESPESAS DE CAPIT							
4 INVESTIMENTOS						199.140,73	
AQUISIÇÃO DE IMÓVEIS			4.4.90.61.00	199.140,73	199.140,73		
CONSTRUÇÃO, REFORMA E AMPLIAÇÃO DE POSTOS MÉDICOS	10.302.0067.1076.0000						51.628,53
4 DESPESAS DE CAPIT							
4 INVESTIMENTOS						51.628,53	
OBRAS E INSTALAÇÕES			4.4.90.51.00	51.628,53	51.628,53		
REFORMA E AMPLIAÇÃO DA U.M.V.G	10.302.0090.1104.0000						1.026,29
4 DESPESAS DE CAPIT							
4 INVESTIMENTOS						1.026,29	
OBRAS E INSTALAÇÕES			4.4.90.51.00	1.026,29	1.026,29		
CONSTRUÇÃO, AMPLIAÇÃO E RECUPERAÇÃO DE ESCOLAS - FUNDEB	12.361.0020.1024.0000						145.495,68
4 DESPESAS DE CAPIT							
4 INVESTIMENTOS						145.495,68	
OBRAS E INSTALAÇÕES			4.4.90.51.00	145.495,68	145.495,68		
CONSTRUÇÃO, AMPLIAÇÃO E RECUPERAÇÃO DE ESCOLAS	12.361.0020.1111.0000						30.788,56
4 DESPESAS DE CAPIT							
4 INVESTIMENTOS						30.788,56	
OBRAS E INSTALAÇÕES			4.4.90.51.00	30.788,56	30.788,56		
CONSTRUÇÃO, AMPLIAÇÃO E REFORMA DE CRECHES	12.452.0015.1068.0000						1.000,00
4 DESPESAS DE CAPIT							
4 INVESTIMENTOS						1.000,00	
OBRAS E INSTALAÇÕES			4.4.90.51.00	1.000,00	1.000,00		
CONSTRUÇÃO E RECUPERAÇÃO DE CALÇAMENTO E PAVIMENTAÇÃO ASFALTICA	15.451.0026.1026.0000						102.628,53
4 DESPESAS DE CAPIT						102.628,53	

**QUADRO AUXILIAR DE DETALHAMENTO DA DESPESA**

PODER 02 PODER EXECUTIVO  
 ORGÃO 12 SECRETARIA MUNICIPAL DE INFRAESTRUTURA - OBRAS  
 UNIDADE 00 DEPARTAMENTO DE OBRAS

Aplicacao Programada	Proj/Ativ	Finalidade	Categoria	Detalhada	TotalGrupo	Total Categ.	Total Func.
F.R. - C.A.							
CONSTRUÇÃO E RECUPERAÇÃO DE CALÇAMENTO E PAVIMENTAÇÃO ASFALTICA	15.451.0026.1026.0000						102.628,53
4 DESPESAS DE CAPIT							
4 INVESTIMENTOS					102.628,53	102.628,53	
OBRAS E INSTALAÇÕES			4.4.90.51.00	102.628,53			
CONSTRUÇÃO, REFORMA E AMPLIAÇÃO DE CHAFARIZES PÚBLICOS	15.451.0026.1078.0000						15.394,28
4 DESPESAS DE CAPIT							
4 INVESTIMENTOS					15.394,28	15.394,28	
OBRAS E INSTALAÇÕES			4.4.90.51.00	15.394,28			
CONSTRUÇÃO DE ABRIGOS DE PASSAGEIROS	15.451.0026.1084.0000						8.970,04
4 DESPESAS DE CAPIT							
4 INVESTIMENTOS					8.970,04	8.970,04	
OBRAS E INSTALAÇÕES			4.4.90.51.00	8.970,04			
CONSTRUÇÃO E /OU RECUPERAÇÃO DE PRAÇAS, PARQUES E JARDINS	15.451.0031.1062.0000						98.465,35
4 DESPESAS DE CAPIT							
4 INVESTIMENTOS					98.465,35	98.465,35	
OBRAS E INSTALAÇÕES			4.4.90.51.00	98.465,35			
CONSTRUÇÃO DE PORTAL DE ENTRADA E SAÍDA DA CIDADE	15.451.0086.1100.0000						210.309,92
4 DESPESAS DE CAPIT							
4 INVESTIMENTOS					210.309,92	210.309,92	
OBRAS E INSTALAÇÕES			4.4.90.51.00	210.309,92			
CONSTRUÇÃO, REFORMA E AMPLIAÇÃO DE CALÇADAS	15.451.0087.1101.0000						10.262,85
4 DESPESAS DE CAPIT							
4 INVESTIMENTOS					10.262,85	10.262,85	
OBRAS E INSTALAÇÕES			4.4.90.51.00	10.262,85			
AQUISIÇÃO DE EQUIPAMENTOS E MATERIAL PERMANENTE	15.452.0008.1035.0000						51.314,27
4 DESPESAS DE CAPIT							
4 INVESTIMENTOS					51.314,27	51.314,27	
EQUIPAMENTOS E MATERIAL PERMANENTE			4.4.90.52.00	51.314,27			
MANUTENÇÃO DOS SERVIÇOS DO DEPARTAMENTO	15.452.0008.2029.0000						1.726.835,49
3 DESPESAS CORREN							
1 PESSOAL E ENCARGOS SOCIAIS					663.005,22	1.726.835,49	
CONTRATAÇÃO POR TEMPO DETERMINADO			3.1.90.04.00	156.815,21			
VENCIMENTOS E VANTAGENS FIXAS - PESSOAL CIVIL			3.1.90.11.00	504.900,20			
OUTRAS DESPESAS VARIÁVEIS - PESSOAL CIVIL			3.1.90.16.00	1.289,81			

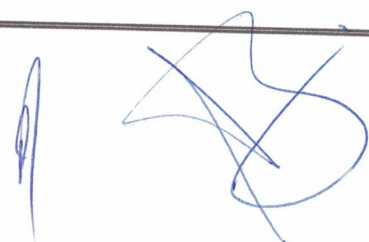



# PREFEITURA MUNICIPAL DE CHA DE ALEGRIA

Rua Siqueira Campos, 109 - Chã de Alegria/PE - CNPJ:11049798/0001-82

Orçamento Programa - Exercício de 2022

## QUADRO AUXILIAR DE DETALHAMENTO DA DESPESA

PODER 02 PODER EXECUTIVO  
ORGÃO 12 SECRETARIA MUNICIPAL DE INFRAESTRUTURA - OBRAS  
UNIDADE 00 DEPARTAMENTO DE OBRAS

Aplicacao Programada	Proj/Ativ	Finalidade	Categoria	Detalhada	TotalGrupo	Total Categ.	Total Func.
F.R. - C.A.							
MANUTENÇÃO DOS SERVIÇOS DO DEPARTAMENTO	15.452.0008.2029.0000						1.726.835,49
3 DESPESAS CORREN						1.726.835,49	
3 OUTRAS DESPESAS CORRENTES					1.063.830,27		
DIÁRIAS - CIVIL			3.3.90.14.00	1.289,81			
MATERIAL DE CONSUMO			3.3.90.30.00	301.992,34			
Material, Bem ou Serviço para Distribuição Gratuita			3.3.90.32.00	3.869,42			
PASSAGENS E DESPESAS COM LOCOMOÇÃO			3.3.90.33.00	1.289,81			
OUTROS SERVIÇOS DE TERCEIROS - PESSOA FÍSICA			3.3.90.36.00	208.155,58			
OUTROS SERVIÇOS DE TERCEIROS - PESSOA JURÍDICA			3.3.90.39.00	544.653,70			
INDENIZAÇÕES E RESTITUIÇÕES			3.3.90.93.00	2.579,61			
AMPLIAÇÃO DA REDE DE ILUMINAÇÃO PÚBLICA	15.452.0028.1095.0000						36.451,09
4 DESPESAS DE CAPIT						36.451,09	
4 INVESTIMENTOS					36.451,09		
OBRAS E INSTALAÇÕES			4.4.90.51.00	36.451,09			
IMPLANTAÇÃO DE SISTEMA DE ABASTECIMENTO DE	15.605.0038.1079.0000						32.245,10
AGUA E PERFURAÇÃO DE POÇOS ARTESIANOS						32.245,10	
4 DESPESAS DE CAPIT						32.245,10	
4 INVESTIMENTOS					32.245,10		
OBRAS E INSTALAÇÕES			4.4.90.51.00	32.245,10			
RECUPERAÇÃO DE SISTEMA DE ABASTECIMENTO DE	15.605.0038.1080.0000						32.245,10
AGUA E DE POÇOS ARTESIANOS						32.245,10	
4 DESPESAS DE CAPIT						32.245,10	
4 INVESTIMENTOS					32.245,10		
OBRAS E INSTALAÇÕES			4.4.90.51.00	32.245,10			
CONSTRUÇÃO, RECUPERAÇÃO E CONTENÇÃO DE	16.482.0033.1004.0000						25.796,07
ENCOSTAS						25.796,07	
4 DESPESAS DE CAPIT						25.796,07	
4 INVESTIMENTOS					25.796,07		
OBRAS E INSTALAÇÕES			4.4.90.51.00	25.796,07			
REGULARIZAÇÃO E RECUPERAÇÃO DE TALUDE	16.482.0033.1008.0000						205,26
4 DESPESAS DE CAPIT						205,26	
4 INVESTIMENTOS					205,26		
OBRAS E INSTALAÇÕES			4.4.90.51.00	205,26			
CONSTRUÇÃO E REFORMA DE BANHEIROS PÚBLICOS	17.512.0026.1077.0000						10.262,85
4 DESPESAS DE CAPIT						10.262,85	
4 INVESTIMENTOS					10.262,85		
OBRAS E INSTALAÇÕES			4.4.90.51.00	10.262,85			
CONSTRUÇÃO E RECUPERAÇÃO DE REDE DE	17.512.0037.1036.0000						10.377,00
ESGOTAMENTO SANITÁRIO						10.377,00	
4 DESPESAS DE CAPIT						10.377,00	



# PREFEITURA MUNICIPAL DE CHA DE ALEGRIA

Rua Siqueira Campos, 109 - Chã de Alegria/PE - CNPJ:11049798/0001-82

Orçamento Programa - Exercício de 2022

## QUADRO AUXILIAR DE DETALHAMENTO DA DESPESA

PODER 02 PODER EXECUTIVO  
ORGÃO 12 SECRETARIA MUNICIPAL DE INFRAESTRUTURA - OBRAS  
UNIDADE 00 DEPARTAMENTO DE OBRAS

Aplicacao Programada	Proj/Ativ	Finalidade F.R. - C.A.	Categoria	Detalhada	TotalGrupo	Total Categ.	Total Func.
CONSTRUÇÃO E RECUPERAÇÃO DE REDE DE ESGOTAMENTO SANITÁRIO	17.512.0037.1036.0000						10.377,00
4 DESPESAS DE CAPIT							
4 INVESTIMENTOS						10.377,00	
OBRAS E INSTALAÇÕES			4.4.90.51.00	10.377,00	10.377,00		
CONSTRUÇÃO E RECUPERAÇÃO DE PONTES, BUEIROS E PASSAGENS MOLHADAS	17.512.0037.1066.0000						25.796,07
4 DESPESAS DE CAPIT							
4 INVESTIMENTOS						25.796,07	
OBRAS E INSTALAÇÕES			4.4.90.51.00	25.796,07	25.796,07		
REFORMA E AMPLIAÇÃO DO MERCADO PÚBLICO	23.692.0030.2104.0000						25.796,07
4 DESPESAS DE CAPIT							
4 INVESTIMENTOS						25.796,07	
OBRAS E INSTALAÇÕES			4.4.90.51.00	25.796,07	25.796,07		
REFORMA DO AÇOUGUE PÚBLICO	23.692.0030.2105.0000						205,26
4 DESPESAS DE CAPIT							
4 INVESTIMENTOS						205,26	
OBRAS E INSTALAÇÕES			4.4.90.51.00	205,26	205,26		
ABERTURA, ALARGAMENTO E CONSERVAÇÃO DE ESTRADAS VICINAIS	26.782.0049.1037.0000						64.647,28
4 DESPESAS DE CAPIT							
4 INVESTIMENTOS						64.647,28	
OBRAS E INSTALAÇÕES			4.4.90.51.00	64.647,28	64.647,28		
CONSTRUÇÃO/REFORMA E AMPLIAÇÃO DE CAMPOS E FUTEBOL	27.812.0052.1073.0000						30.788,56
4 DESPESAS DE CAPIT							
4 INVESTIMENTOS						30.788,56	
OBRAS E INSTALAÇÕES			4.4.90.51.00	30.788,56	30.788,56		
CONSTRUÇÃO E REFORMA DE QUADRAS POLIESPORTIVA	27.812.0053.1041.0000						61.462,97
4 DESPESAS DE CAPIT							
4 INVESTIMENTOS						61.462,97	
OBRAS E INSTALAÇÕES			4.4.90.51.00	61.462,97	61.462,97		
<b>TOTAL</b>							<b>3.152.151,64</b>



# PREFEITURA MUNICIPAL DE CHA DE ALEGRIA

Rua Siqueira Campos, 109 - Chã de Alegria/PE - CNPJ:11049798/0001-82

Orçamento Programa - Exercício de 2022

## QUADRO AUXILIAR DE DETALHAMENTO DA DESPESA

PODER 02 PODER EXECUTIVO  
ORGÃO 13 SECRETARIA MUNICIPAL DE INFRAESTRUTURA - SERVIÇOS URBANOS  
UNIDADE 00 DEPARTAMENTO DE SERVIÇOS URBANOS

Aplicacao Programada	Proj/Ativ	Finalidade	Categoria	Detalhada	TotalGrupo	Total Categ.	Total Func.
F.R. - C.A.							
AQUISIÇÃO DE EQUIPAMENTOS E MATERIAL PERMANENTE-LIMPEZA PÚBLICA	15.452.0027.1042.0000						12.111,56
4 DESPESAS DE CAPIT							
4 INVESTIMENTOS						12.111,56	
EQUIPAMENTOS E MATERIAL PERMANENTE			4.4.90.52.00	12.111,56	12.111,56		
MANUTENÇÃO DOS SERVIÇOS DE LIMPEZA PÚBLICA	15.452.0027.2030.0000						655.857,90
3 DESPESAS CORREN							
1 PESSOAL E ENCARGOS SOCIAIS					353.465,55	655.857,90	
CONTRATAÇÃO POR TEMPO DETERMINADO			3.1.90.04.00	348.569,84			
VENCIMENTOS E VANTAGENS FIXAS - PESSOAL CIVIL			3.1.90.11.00	1.026,29			
OUTRAS DESPESAS VARIÁVEIS - PESSOAL CIVIL			3.1.90.16.00	1.289,81			
INDENIZAÇÕES E RESTITUIÇÕES TRABALHISTAS			3.1.90.94.00	2.579,61			
3 OUTRAS DESPESAS CORRENTES							
MATERIAL DE CONSUMO					302.392,35		
OUTROS SERVIÇOS DE TERCEIROS - PESSOA FÍSICA			3.3.90.30.00	108.343,51			
OUTROS SERVIÇOS DE TERCEIROS - PESSOA JURÍDICA			3.3.90.36.00	150.195,51			
			3.3.90.39.00	43.853,33			
AQUISIÇÃO DE EQUIPAMENTOS E MATERIAL PERMANENTE- CEMITÉRIOS PÚBLICOS	15.452.0029.1043.0000						16.043,99
4 DESPESAS DE CAPIT							
4 INVESTIMENTOS						16.043,99	
EQUIPAMENTOS E MATERIAL PERMANENTE			4.4.90.52.00	16.043,99	16.043,99		
MANUTENÇÃO DOS SERVIÇOS DE CEMITÉRIOS PÚBLICOS	15.452.0029.2031.0000						51.328,64
3 DESPESAS CORREN							
1 PESSOAL E ENCARGOS SOCIAIS					13.924,34	51.328,64	
CONTRATAÇÃO POR TEMPO DETERMINADO			3.1.90.04.00	12.898,05			
VENCIMENTOS E VANTAGENS FIXAS - PESSOAL CIVIL			3.1.90.11.00	1.026,29			
3 OUTRAS DESPESAS CORRENTES							
MATERIAL DE CONSUMO					37.404,30		
OUTROS SERVIÇOS DE TERCEIROS - PESSOA FÍSICA			3.3.90.30.00	9.028,63			
OUTROS SERVIÇOS DE TERCEIROS - PESSOA JURÍDICA			3.3.90.36.00	19.347,04			
			3.3.90.39.00	9.028,63			
AQUISIÇÃO DE EQUIPAMENTOS E MATERIAL PERMANENTE- ILUMINAÇÃO PÚBLICA	25.752.0028.1091.0000						5.159,21
4 DESPESAS DE CAPIT							
4 INVESTIMENTOS						5.159,21	
EQUIPAMENTOS E MATERIAL PERMANENTE			4.4.90.52.00	5.159,21	5.159,21		
MANUTENÇÃO DOS SERVIÇOS DE ILUMINAÇÃO PÚBLICA	25.752.0028.2074.0000						382.896,91
3 DESPESAS CORREN							
1 PESSOAL E ENCARGOS SOCIAIS					17.546,43	382.896,91	
CONTRATAÇÃO POR TEMPO DETERMINADO			3.1.90.04.00	1.026,29			
VENCIMENTOS E VANTAGENS FIXAS - PESSOAL CIVIL			3.1.90.11.00	16.520,14			



# PREFEITURA MUNICIPAL DE CHÃ DE ALEGRIA

Rua Siqueira Campos, 109 - Chã de Alegria/PE - CNPJ:11049798/0001-82

Orçamento Programa - Exercício de 2022

Page 22

## QUADRO AUXILIAR DE DETALHAMENTO DA DESPESA

PODER 02 PODER EXECUTIVO  
ORGÃO 13 SECRETARIA MUNICIPAL DE INFRAESTRUTURA - SERVIÇOS URBANOS  
UNIDADE 00 DEPARTAMENTO DE SERVIÇOS URBANOS

Aplicacao Programada	Proj/Ativ	Finalidade F.R. - C.A.	Categoria	Detalhada	TotalGrupo	Total Categ.	Total Func.
MANUTENÇÃO DOS SERVIÇOS DE ILUMINAÇÃO PÚBLICA	25.752.0028.2074.0000						382.896,91
3 DESPESAS CORRENTE							
3 OUTRAS DESPESAS CORRENTES					365.350,48	382.896,91	
MATERIAL DE CONSUMO			3.3.90.30.00	6.449,03			
OUTROS SERVIÇOS DE TERCEIROS - PESSOA FÍSICA			3.3.90.36.00	18.057,26			
OUTROS SERVIÇOS DE TERCEIROS - PESSOA JURÍDICA			3.3.90.39.00	340.844,19			
AQUISIÇÃO DE EQUIPAMENTOS E MATERIAL PERMANENTE - RODOVIAS	26.782.0049.1044.0000						3.869,42
4 DESPESAS DE CAPIT							
4 INVESTIMENTOS					3.869,42	3.869,42	
EQUIPAMENTOS E MATERIAL PERMANENTE			4.4.90.52.00	3.869,42			
MANUTENÇÃO DO DEPARTAMENTO DE RODOVIAS	26.782.0050.2032.0000						9.028,65
3 DESPESAS CORRENTE							
3 OUTRAS DESPESAS CORRENTES					9.028,65	9.028,65	
MATERIAL DE CONSUMO			3.3.90.30.00	3.869,42			
OUTROS SERVIÇOS DE TERCEIROS - PESSOA FÍSICA			3.3.90.36.00	3.869,42			
OUTROS SERVIÇOS DE TERCEIROS - PESSOA JURÍDICA			3.3.90.39.00	1.289,81			
TOTAL							1.136.296,28



# PREFEITURA MUNICIPAL DE CHÃ DE ALEGRIA

Rua Siqueira Campos, 109 - Chã de Alegria/PE - CNPJ:11049798/0001-82

Orçamento Programa - Exercício de 2022

Page 23

## QUADRO AUXILIAR DE DETALHAMENTO DA DESPESA

PODER 02 PODER EXECUTIVO  
ORGÃO 14 DEPARTAMENTO DE PLANEJAMENTO  
UNIDADE 00 DEPARTAMENTO DE PLANEJAMENTO

Aplicacao Programada	Proj/Ativ	Finalidade	Categoria	Detalhada	TotalGrupo	Total Categ.	Total Func.
AQUISIÇÃO DE EQUIPAMENTOS E MATERIAL PERMANENTE	04.121.0008.1121.0000	F.R. - C.A.					6.449,03
4 DESPESAS DE CAPIT							
4 INVESTIMENTOS						6.449,03	
EQUIPAMENTOS E MATERIAL PERMANENTE			4.4.90.52.00	6.449,03	6.449,03		
MANUTENÇÃO DOS SERVIÇOS DE DEPARTAMENTO	04.121.0008.2107.0000						22.689,43
3 DESPESAS CORRENTE							
1 PESSOAL E ENCARGOS SOCIAIS					2.052,58	22.689,43	
CONTRATAÇÃO POR TEMPO DETERMINADO			3.1.90.04.00	1.026,29			
VENCIMENTOS E VANTAGENS FIXAS - PESSOAL CIVIL			3.1.90.11.00	1.026,29			
3 OUTRAS DESPESAS CORRENTES					20.636,85		
DIÁRIAS - CIVIL			3.3.90.14.00	1.289,81			
MATERIAL DE CONSUMO			3.3.90.30.00	3.869,42			
OUTROS SERVIÇOS DE TERCEIROS - PESSOA FÍSICA			3.3.90.36.00	7.738,81			
OUTROS SERVIÇOS DE TERCEIROS - PESSOA JURÍDICA			3.3.90.39.00	7.738,81			
TOTAL							29.138,46





# PREFEITURA MUNICIPAL DE CHA DE ALEGRIA

Rua Siqueira Campos, 109 - Chã de Alegria/PE - CNPJ:11049798/0001-82

Orçamento Programa - Exercício de 2022

## QUADRO AUXILIAR DE DETALHAMENTO DA DESPESA

PODER 02 PODER EXECUTIVO  
ORGÃO 15 DEPARTAMENTO DE MERCADOS, FEIRAS E MATADOUROS  
UNIDADE 00 DEPARTAMENTO DE MERCADOS, FEIRAS E MATADOUROS

Aplicacao Programada	Proj/Ativ	Finalidade	Categoria	Detalhada	TotalGrupo	Total Categ.	Total Func.
F.R. - C.A.							
AQUISIÇÃO DE EQUIPAMENTOS E MATERIAL PERMANENTE	16.452.0030.1045.0000						41.273,73
4 DESPESAS DE CAPIT							
4 INVESTIMENTOS						41.273,73	
EQUIPAMENTOS E MATERIAL PERMANENTE			4.4.90.52.00	41.273,73	41.273,73		
MANUTENÇÃO DOS SERVIÇOS DO DEPARTAMENTO	16.452.0030.2034.0000						30.691,76
3 DESPESAS CORREN							
1 PESSOAL E ENCARGOS SOCIAIS						30.691,76	
CONTRATAÇÃO POR TEMPO DETERMINADO					1.026,29		
3 OUTRAS DESPESAS CORRENTES			3.1.90.04.00	1.026,29			
MATERIAL DE CONSUMO					29.665,47		
OUTROS SERVIÇOS DE TERCEIROS - PESSOA FÍSICA			3.3.90.30.00	14.187,84			
OUTROS SERVIÇOS DE TERCEIROS - PESSOA JURÍDICA			3.3.90.36.00	5.159,21			
			3.3.90.39.00	10.318,42			
CONSTRUÇÃO E RECUPERAÇÃO DE CANAIS DE ESCOAMENTO E GALERIAS PLUVIAIS	17.512.0037.1067.0000						10.377,00
4 DESPESAS DE CAPIT							
4 INVESTIMENTOS						10.377,00	
OBRAS E INSTALAÇÕES			4.4.90.51.00	10.377,00	10.377,00		
<b>TOTAL</b>							<b>82.342,49</b>



# PREFEITURA MUNICIPAL DE CHA DE ALEGRIA

Rua Siqueira Campos, 109 - Chã de Alegria/PE - CNPJ:11049798/0001-82

Orçamento Programa - Exercício de 2022

Page 25

## QUADRO AUXILIAR DE DETALHAMENTO DA DESPESA

PODER 02 PODER EXECUTIVO  
ORGÃO 16 SECRETARIA MUNICIPAL - DEPARTAMENTO DE AGRICULTURA  
UNIDADE 00 DEPARTAMENTO DE AGRICULTURA

Aplicacao Programada	Proj/Ativ	Finalidade F.R. - C.A.	Categoria	Detalhada	TotalGrupo	Total Categ.	Total Func.
AQUISIÇÃO DE EQUIPAMENTOS E MATERIAL PERMANENTE	20.541.0040.1047.0000						56.751,36
4 DESPESAS DE CAPIT							
4 INVESTIMENTOS						56.751,36	
EQUIPAMENTOS E MATERIAL PERMANENTE			4.4.90.52.00	56.751,36	56.751,36		
MANUTENÇÃO DOS SERVIÇOS DO DEPARTAMENTO	20.541.0040.2036.0000						719.390,88
3 DESPESAS CORREN							
1 PESSOAL E ENCARGOS SOCIAIS					166.521,28	719.390,88	
CONTRATAÇÃO POR TEMPO DETERMINADO			3.1.90.04.00	49.708,25			
VENCIMENTOS E VANTAGENS FIXAS - PESSOAL CIVIL			3.1.90.11.00	116.813,03			
3 OUTRAS DESPESAS CORRENTES					552.869,60		
DIÁRIAS - CIVIL			3.3.90.14.00	1.289,81			
MATERIAL DE CONSUMO			3.3.90.30.00	433.929,78			
OUTROS SERVIÇOS DE TERCEIROS - PESSOA FÍSICA			3.3.90.36.00	45.421,01			
OUTROS SERVIÇOS DE TERCEIROS - PESSOA JURÍDICA			3.3.90.39.00	72.229,00			
AQUISIÇÃO DE SEMENTES E MUDAS PARA DOAÇÃO	20.541.0040.2037.0000						1.289,81
3 DESPESAS CORREN							
3 OUTRAS DESPESAS CORRENTES					1.289,81	1.289,81	
Material, Bem ou Serviço para Distribuição Gratuita			3.3.90.32.00	1.289,81	1.289,81		
<b>TOTAL</b>							<b>777.432,05</b>



# PREFEITURA MUNICIPAL DE CHA DE ALEGRIA

Rua Siqueira Campos, 109 - Chã de Alegria/PE - CNPJ:11049798/0001-82

Orçamento Programa - Exercício de 2022

## QUADRO AUXILIAR DE DETALHAMENTO DA DESPESA

PODER 02 PODER EXECUTIVO  
ORGÃO 17 SISTEMA DE CONTROLE INTERNO  
UNIDADE 00 SISTEMA DE CONTROLE INTERNO

Aplicação Programada	Proj/Ativ	Finalidade	Categoria	Detalhada	Total Grupo	Total Categ.	Total Func.
AQUISIÇÃO DE EQUIPAMENTOS E MATERIAL PERMANENTE	04.124.0010.1009.0000	F.R. - C.A.					7.738,81
4 DESPESAS DE CAPIT							
4 INVESTIMENTOS					7.738,81	7.738,81	
EQUIPAMENTOS E MATERIAL PERMANENTE			4.4.90.52.00	7.738,81			
MANUTENÇÃO DAS ATIVIDADES DE CONTROLE INTERNO	04.124.0010.2022.0000						154.963,44
3 DESPESAS CORRENTE							
1 PESSOAL E ENCARGOS SOCIAIS						149.300,91	
VENCIMENTOS E VANTAGENS FIXAS - PESSOAL CIVIL					60.082,15		
3 OUTRAS DESPESAS CORRENTES			3.1.90.11.00	60.082,15			
DIÁRIAS - CIVIL						89.218,76	
MATERIAL DE CONSUMO			3.3.90.14.00	1.289,81			
OUTROS SERVIÇOS DE TERCEIROS - PESSOA FÍSICA			3.3.90.30.00	5.159,21			
OUTROS SERVIÇOS DE TERCEIROS - PESSOA JURÍDICA			3.3.90.36.00	28.320,11			
4 DESPESAS DE CAPIT			3.3.90.39.00	54.449,63			
4 INVESTIMENTOS						5.662,53	
EQUIPAMENTOS E MATERIAL PERMANENTE			4.4.90.52.00	5.662,53	5.662,53		
<b>TOTAL</b>							<b>162.702,25</b>



# PREFEITURA MUNICIPAL DE CHÃ DE ALEGRIA

Rua Siqueira Campos, 109 - Chã de Alegria/PE - CNPJ:11049798/0001-82

Orçamento Programa - Exercício de 2022

Page 27

## QUADRO AUXILIAR DE DETALHAMENTO DA DESPESA

PODER 02 PODER EXECUTIVO  
ORGÃO 18 SECRETARIA MUNICIPAL - DEPARTAMENTO DE MEIO AMBIENTE  
UNIDADE 00 DEPARTAMENTO DE MEIO AMBIENTE

Aplicação Programada	Proj/Ativ	Finalidade	Categoria	Detalhada	Total Grupo	Total Categ.	Total Func.
AQUISIÇÃO DE EQUIPAMENTOS E MATERIAL PERMANENTE	18.541.0101.1120.0000	F.R. - C.A.					2.690,76
4 DESPESAS DE CAPIT							
4 INVESTIMENTOS						2.690,76	
EQUIPAMENTOS E MATERIAL PERMANENTE			4.4.90.52.00	2.690,76	2.690,76		
MANUTENÇÃO DAS ATIVIDADES DO MEIO AMBIENTE	18.541.0101.2106.0000						7.295,15
3 DESPESAS CORREN							
1 PESSOAL E ENCARGOS SOCIAIS						7.295,15	
CONTRATAÇÃO POR TEMPO DETERMINADO			3.1.90.04.00	1.026,29	2.052,58		
VENCIMENTOS E VANTAGENS FIXAS - PESSOAL CIVIL			3.1.90.11.00	1.026,29			
3 OUTRAS DESPESAS CORRENTES							
DIÁRIAS - CIVIL			3.3.90.14.00	1.289,81	5.242,57		
MATERIAL DE CONSUMO			3.3.90.30.00	1.054,06			
OUTROS SERVIÇOS DE TERCEIROS - PESSOA FÍSICA			3.3.90.36.00	1.054,06			
OUTROS SERVIÇOS DE TERCEIROS - PESSOA JURÍDICA			3.3.90.39.00	1.844,64			
TOTAL							9.985,91



# PREFEITURA MUNICIPAL DE CHA DE ALEGRIA

Rua Siqueira Campos, 109 - Chã de Alegria/PE - CNPJ:11049798/0001-82

Orçamento Programa - Exercício de 2022

Page 28

## QUADRO AUXILIAR DE DETALHAMENTO DA DESPESA

PODER 02 PODER EXECUTIVO  
ORGÃO 19 SECRETARIA MUNICIPAL DE GOVERNO  
UNIDADE 00 SECRETARIA DE GOVERNO

Aplicacao Programada	Proj/Ativ	Finalidade	Categoria	Detalhada	TotalGrupo	Total Categ.	Total Func.
MANUTENÇÃO DOS SERVIÇOS DE DEPARTAMENTO	04.122.0066.2010.0000	F.R. - C.A.					
3 DESPESAS CORRENTE							7.000,00
1 PESSOAL E ENCARGOS SOCIAIS						6.000,00	
CONTRATAÇÃO POR TEMPO DETERMINADO					2.000,00		
VENCIMENTOS E VANTAGENS FIXAS - PESSOAL CIVIL			3.1.90.04.00	1.000,00			
3 OUTRAS DESPESAS CORRENTES			3.1.90.11.00	1.000,00			
DIÁRIAS - CIVIL					4.000,00		
MATERIAL DE CONSUMO			3.3.90.14.00	1.000,00			
OUTROS SERVIÇOS DE TERCEIROS - PESSOA FÍSICA			3.3.90.30.00	1.000,00			
OUTROS SERVIÇOS DE TERCEIROS - PESSOA JURÍDICA			3.3.90.36.00	1.000,00			
4 DESPESAS DE CAPITAL			3.3.90.39.00	1.000,00			
4 INVESTIMENTOS						1.000,00	
EQUIPAMENTOS E MATERIAL PERMANENTE			4.4.90.52.00	1.000,00	1.000,00		
<b>TOTAL</b>							<b>7.000,00</b>



# PREFEITURA MUNICIPAL DE CHA DE ALEGRIA

Rua Siqueira Campos, 109 - Chã de Alegria/PE - CNPJ:11049798/0001-82

Orçamento Programa - Exercício de 2022

## QUADRO AUXILIAR DE DETALHAMENTO DA DESPESA

PODER 02 PODER EXECUTIVO  
ORGÃO 20 SECRETARIA MUNICIPAL ESPECIAL DA MULHER  
UNIDADE 00 SECRETARIA DA MULHER

Aplicacao Programada	Proj/Ativ	Finalidade	Categoria	Detalhada	TotalGrupo	Total Categ.	Total Func.
F.R. - C.A.							
AQUISIÇÃO DE EQUIPAMENTOS E MATERIAL PERMANENTE	08.422.0102.1123.0000						1.317,60
4 DESPESAS DE CAPIT							
4 INVESTIMENTOS						1.317,60	
EQUIPAMENTOS E MATERIAL PERMANENTE			4.4.90.52.00	1.317,60	1.317,60		
MANUTENÇÃO DAS ATIVIDADES DA COORDENADORIA DA MULHER	08.422.0102.2109.0000						7.794,41
3 DESPESAS CORREN							
1 PESSOAL E ENCARGOS SOCIAIS						7.794,41	
CONTRATAÇÃO POR TEMPO DETERMINADO					2.052,58		
VENCIMENTOS E VANTAGENS FIXAS - PESSOAL CIVIL			3.1.90.04.00	1.026,29			
3 OUTRAS DESPESAS CORRENTES			3.1.90.11.00	1.026,29			
DIÁRIAS - CIVIL					5.741,83		
MATERIAL DE CONSUMO			3.3.90.14.00	1.289,81			
OUTROS SERVIÇOS DE TERCEIROS - PESSOA FÍSICA			3.3.90.30.00	1.317,60			
OUTROS SERVIÇOS DE TERCEIROS - PESSOA JURÍDICA			3.3.90.36.00	1.553,32			
			3.3.90.39.00	1.581,10			
MANUTENÇÃO DOS SERVIÇOS DE DEPARTAMENTO	14.422.0102.2010.0000						7.000,00
3 DESPESAS CORREN							
1 PESSOAL E ENCARGOS SOCIAIS						6.000,00	
CONTRATAÇÃO POR TEMPO DETERMINADO					2.000,00		
VENCIMENTOS E VANTAGENS FIXAS - PESSOAL CIVIL			3.1.90.04.00	1.000,00			
3 OUTRAS DESPESAS CORRENTES			3.1.90.11.00	1.000,00			
DIÁRIAS - CIVIL					4.000,00		
MATERIAL DE CONSUMO			3.3.90.14.00	1.000,00			
OUTROS SERVIÇOS DE TERCEIROS - PESSOA FÍSICA			3.3.90.30.00	1.000,00			
OUTROS SERVIÇOS DE TERCEIROS - PESSOA JURÍDICA			3.3.90.36.00	1.000,00			
4 DESPESAS DE CAPIT			3.3.90.39.00	1.000,00			
4 INVESTIMENTOS						1.000,00	
EQUIPAMENTOS E MATERIAL PERMANENTE			4.4.90.52.00	1.000,00	1.000,00		
<b>TOTAL</b>							<b>16.112,01</b>



# PREFEITURA MUNICIPAL DE CHA DE ALEGRIA

Rua Siqueira Campos, 109 - Chã de Alegria/PE - CNPJ:11049798/0001-82

Orçamento Programa - Exercício de 2022

## QUADRO AUXILIAR DE DETALHAMENTO DA DESPESA

PODER 03 FUNDOS MUNICIPAIS  
ORGÃO 01 FUNDO MUNICIPAL DE SAÚDE  
UNIDADE 00 FUNDO MUNICIPAL DE SAÚDE

Aplicacao Programada	Proj/Ativ	Finalidade	Categoria	Detalhada	TotalGrupo	Total Categ.	Total Func.
F.R. - C.A.							
CONSTRUÇÃO, AMPLIAÇÃO, REFORMA E CONSERVAÇÃO DE PREDIOS PÚBLICOS	10.122.0066.1021.0000						20.525,71
4 DESPESAS DE CAPIT							
4 INVESTIMENTOS						20.525,71	
OBRAS E INSTALAÇÕES			4.4.90.51.00	20.525,71	20.525,71	20.525,71	
MANUTENÇÃO DO FUNDO MUNICIPAL DE SAÚDE	10.122.0066.2120.0000						253.531,18
3 DESPESAS CORREN							
1 PESSOAL E ENCARGOS SOCIAIS					168.715,76	190.891,85	
CONTRATAÇÃO POR TEMPO DETERMINADO			3.1.90.04.00	1.026,29			
VENCIMENTOS E VANTAGENS FIXAS - PESSOAL CIVIL			3.1.90.11.00	167.689,47			
3 OUTRAS DESPESAS CORRENTES							
DIÁRIAS - CIVIL			3.3.90.14.00	1.132,50		22.176,09	
MATERIAL DE CONSUMO			3.3.90.30.00	5.662,53			
OUTROS SERVIÇOS DE TERCEIROS - PESSOA FÍSICA			3.3.90.36.00	5.662,53			
OUTROS SERVIÇOS DE TERCEIROS - PESSOA JURÍDICA			3.3.90.39.00	4.530,03			
INDENIZAÇÕES E RESTITUIÇÕES			3.3.90.93.00	5.188,50			
4 DESPESAS DE CAPIT						62.639,33	
4 INVESTIMENTOS							
EQUIPAMENTOS E MATERIAL PERMANENTE			4.4.90.52.00	62.639,33	62.639,33	62.639,33	
COMBATE E ENFRENTAMENTO A PANDEMIA COVID 19.	10.122.2000.2135.0000						6.000,00
3 DESPESAS CORREN							
1 PESSOAL E ENCARGOS SOCIAIS					3.000,00	5.000,00	
CONTRATAÇÃO POR TEMPO DETERMINADO			3.1.90.04.00	1.000,00			
VENCIMENTOS E VANTAGENS FIXAS - PESSOAL CIVIL			3.1.90.11.00	1.000,00			
OBRIGAÇÕES PATRONAIS			3.1.90.13.00	1.000,00			
3 OUTRAS DESPESAS CORRENTES							
MATERIAL DE CONSUMO			3.3.90.30.00	1.000,00		2.000,00	
OUTROS SERVIÇOS DE TERCEIROS - PESSOA FÍSICA			3.3.90.36.00	1.000,00			
4 DESPESAS DE CAPIT							1.000,00
4 INVESTIMENTOS							
EQUIPAMENTOS E MATERIAL PERMANENTE			4.4.90.52.00	1.000,00	1.000,00	1.000,00	
AQUISIÇÃO DE EQUIPAMENTOS E MATERIAL PERMANENTE - SAUDE PUBLICA	10.301.0065.1050.0000						339.940,82
4 DESPESAS DE CAPIT							
4 INVESTIMENTOS						339.940,82	
EQUIPAMENTOS E MATERIAL PERMANENTE			4.4.90.52.00	339.940,82	339.940,82	339.940,82	
MANUTENÇÃO DOS SERVIÇOS DE SAÚDE PÚBLICA	10.301.0065.2041.0000						3.436.166,29
3 DESPESAS CORREN							
1 PESSOAL E ENCARGOS SOCIAIS					1.445.336,30	3.436.166,29	
Aposentadorias, Reserva Remunerada e Reformas			3.1.90.01.00	20.633,62			
CONTRATAÇÃO POR TEMPO DETERMINADO			3.1.90.04.00	430.802,64			
VENCIMENTOS E VANTAGENS FIXAS - PESSOAL CIVIL			3.1.90.11.00	443.247,89			
OBRIGAÇÕES PATRONAIS			3.1.90.13.00	549.362,34			
OUTRAS DESPESAS VARIÁVEIS - PESSOAL CIVIL			3.1.90.16.00	1.289,81			



# PREFEITURA MUNICIPAL DE CHA DE ALEGRIA

Rua Siqueira Campos, 109 - Chã de Alegria/PE - CNPJ:11049798/0001-82

Orçamento Programa - Exercício de 2022

Page 31

## QUADRO AUXILIAR DE DETALHAMENTO DA DESPESA

PODER 03 FUNDOS MUNICIPAIS  
ORGÃO 01 FUNDO MUNICIPAL DE SAÚDE  
UNIDADE 00 FUNDO MUNICIPAL DE SAÚDE

Aplicacao Programada	Proj/Ativ	Finalidade	Categoria	Detalhada	TotalGrupo	Total Categ.	Total Func.
F.R. - C.A.							
MANUTENÇÃO DOS SERVIÇOS DE SAÚDE PÚBLICA	10.301.0065.2041.0000						3.436.166,29
3 DESPESAS CORRENTE							3.436.166,29
3 OUTRAS DESPESAS CORRENTES					1.990.829,99		
DIÁRIAS - CIVIL							
MATERIAL DE CONSUMO			3.3.90.14.00	6.449,03			
Material, Bem ou Serviço para Distribuição Gratuita			3.3.90.30.00	459.525,21			
PASSAGENS E DESPESAS COM LOCOMOÇÃO			3.3.90.32.00	128.424,60			
OUTROS SERVIÇOS DE TERCEIROS - PESSOA FÍSICA			3.3.90.33.00	1.289,81			
OUTROS SERVIÇOS DE TERCEIROS - PESSOA JURÍDICA			3.3.90.36.00	821.028,24			
OUTROS AUXÍLIOS FINANCEIROS A PESSOA FÍSICA			3.3.90.39.00	550.646,55			
DESPESAS DE EXERCÍCIOS ANTERIORES			3.3.90.48.00	15.422,06			
			3.3.90.92.00	8.044,49			
MANUTENÇÃO DO PROGRAMA DE SAÚDE BUCAL	10.301.0065.2092.0000						283.281,34
3 DESPESAS CORRENTE							283.281,34
1 PESSOAL E ENCARGOS SOCIAIS						283.281,34	
CONTRATAÇÃO POR TEMPO DETERMINADO					257.093,10		
VENCIMENTOS E VANTAGENS FIXAS - PESSOAL CIVIL			3.1.90.04.00	256.066,81			
3 OUTRAS DESPESAS CORRENTES			3.1.90.11.00	1.026,29			
MATERIAL DE CONSUMO					26.188,24		
OUTROS SERVIÇOS DE TERCEIROS - PESSOA FÍSICA			3.3.90.30.00	20.525,71			
			3.3.90.36.00	5.662,53			
MANUTENÇÃO DOS SERVIÇOS DO DEPARTAMENTO - PACS	10.301.0066.2039.0000						520.465,88
3 DESPESAS CORRENTE							520.465,88
1 PESSOAL E ENCARGOS SOCIAIS						520.465,88	
CONTRATAÇÃO POR TEMPO DETERMINADO					519.176,07		
VENCIMENTOS E VANTAGENS FIXAS - PESSOAL CIVIL			3.1.90.04.00	1.026,29			
OUTRAS DESPESAS VARIÁVEIS - PESSOAL CIVIL			3.1.90.11.00	516.859,97			
3 OUTRAS DESPESAS CORRENTES			3.1.90.16.00	1.289,81			
MATERIAL DE CONSUMO					1.289,81		
			3.3.90.30.00	1.289,81			
CONSTRUÇÃO, REFORMA E AMPLIAÇÃO DE POSTOS MÉDICOS	10.301.0067.1076.0000						128.664,22
4 DESPESAS DE CAPIT INVESTIMENTOS							128.664,22
OBRAS E INSTALAÇÕES					128.664,22		
			4.4.90.51.00	128.664,22			
EQUIPAMENTOS E MATERIAL PERMANENTE- USF	10.301.0067.1090.0000						315.507,27
4 DESPESAS DE CAPIT INVESTIMENTOS							315.507,27
EQUIPAMENTOS E MATERIAL PERMANENTE					315.507,27		
			4.4.90.52.00	315.507,27			
MANUTENÇÃO DE ASSISTENCIA MÉDICO HOSPITALAR - USF	10.301.0067.2042.0000						1.204.983,35
3 DESPESAS CORRENTE							1.204.983,35
1 PESSOAL E ENCARGOS SOCIAIS						1.204.983,35	
CONTRATAÇÃO POR TEMPO DETERMINADO					365.643,06		
VENCIMENTOS E VANTAGENS FIXAS - PESSOAL CIVIL			3.1.90.04.00	363.326,96			
OUTRAS DESPESAS VARIÁVEIS - PESSOAL CIVIL			3.1.90.11.00	1.026,29			
			3.1.90.16.00	1.289,81			





# PREFEITURA MUNICIPAL DE CHA DE ALEGRIA

Rua Siqueira Campos, 109 - Chã de Alegria/PE - CNPJ:11049798/0001-82

Orçamento Programa - Exercício de 2022

Page 32

## QUADRO AUXILIAR DE DETALHAMENTO DA DESPESA

PODER 03 FUNDOS MUNICIPAIS  
ORGÃO 01 FUNDO MUNICIPAL DE SAÚDE  
UNIDADE 00 FUNDO MUNICIPAL DE SAÚDE

Aplicacao Programada	Proj/Ativ	Finalidade	Categoria	Detalhada	TotalGrupo	Total Categ.	Total Func.
		F.R. - C.A.					
MANUTENÇÃO DE ASSISTENCIA MÉDICO HOSPITALAR - USF	10.301.0067.2042.0000						1.204.983,35
3	DESPESAS CORREN*						
3	OUTRAS DESPESAS CORRENTES					1.204.983,35	
	DIÁRIAS - CIVIL				839.340,29		
	MATERIAL DE CONSUMO		3.3.90.14.00	1.289,81			
	Material, Bem ou Serviço para Distribuição Gratuita		3.3.90.30.00	323.462,84			
	OUTROS SERVIÇOS DE TERCEIROS - PESSOA FÍSICA		3.3.90.32.00	1.289,81			
	OUTROS SERVIÇOS DE TERCEIROS - PESSOA JURÍDICA		3.3.90.36.00	407.756,24			
			3.3.90.39.00	105.541,59			
PROGRAMA DE ASSISTENCIA FARMACEUTICA	10.301.0077.2058.0000						184.301,48
3	DESPESAS CORREN*						
3	OUTRAS DESPESAS CORRENTES					184.301,48	
	MATERIAL DE CONSUMO				184.301,48		
	Material, Bem ou Serviço para Distribuição Gratuita		3.3.90.30.00	125.704,55			
			3.3.90.32.00	58.596,93			
DOAÇÃO DE MEDICAMENTOS DE PESSOAS CARENTES	10.301.0077.2103.0000						11.898,05
3	DESPESAS CORREN*						
3	OUTRAS DESPESAS CORRENTES					11.898,05	
	Material, Bem ou Serviço para Distribuição Gratuita				11.898,05		
			3.3.90.32.00	11.898,05			
MANUTENÇÃO DAS ATIVIDADES DA OSC	10.301.0106.2141.0000						1.000,00
3	DESPESAS CORREN*						
3	OUTRAS DESPESAS CORRENTES					1.000,00	
	OUTROS SERVIÇOS DE TERCEIROS - PESSOA JURÍDICA				1.000,00		
			3.3.90.39.00	1.000,00			
MANUTENCAO DAS ATIVIDADES DA MEDIA COMPLEXIDADE	10.302.0065.2118.0000						2.077.179,77
3	DESPESAS CORREN*						
1	PESSOAL E ENCARGOS SOCIAIS					1.937.273,68	
	CONTRATAÇÃO POR TEMPO DETERMINADO				1.037.893,67		
	VENCIMENTOS E VANTAGENS FIXAS - PESSOAL CIVIL		3.1.90.04.00	1.036.867,38			
			3.1.90.11.00	1.026,29			
3	OUTRAS DESPESAS CORRENTES					899.380,01	
	DIÁRIAS - CIVIL				899.380,01		
	MATERIAL DE CONSUMO		3.3.90.14.00	6.212,93			
	OUTROS SERVIÇOS DE TERCEIROS - PESSOA FÍSICA		3.3.90.30.00	267.386,33			
	OUTROS SERVIÇOS DE TERCEIROS - PESSOA JURÍDICA		3.3.90.36.00	575.271,92			
			3.3.90.39.00	50.508,83			
4	DESPESAS DE CAPIT						
4	INVESTIMENTOS					139.906,09	
	OBRAS E INSTALAÇÕES				139.906,09		
	EQUIPAMENTOS E MATERIAL PERMANENTE		4.4.90.51.00	24.851,70			
			4.4.90.52.00	115.054,39			
MANUTENÇÃO DAS ATIVIDADES DO SAMU	10.302.0067.2121.0000						169.515,14
3	DESPESAS CORREN*						
1	PESSOAL E ENCARGOS SOCIAIS					55.561,55	
	CONTRATAÇÃO POR TEMPO DETERMINADO				2.052,58		
	VENCIMENTOS E VANTAGENS FIXAS - PESSOAL CIVIL		3.1.90.04.00	1.026,29			
			3.1.90.11.00	1.026,29			



# PREFEITURA MUNICIPAL DE CHA DE ALEGRIA

Rua Siqueira Campos, 109 - Chã de Alegria/PE - CNPJ:11049798/0001-82

Orçamento Programa - Exercício de 2022

Page 33

## QUADRO AUXILIAR DE DETALHAMENTO DA DESPESA

PODER 03 FUNDOS MUNICIPAIS  
ORGÃO 01 FUNDO MUNICIPAL DE SAÚDE  
UNIDADE 00 FUNDO MUNICIPAL DE SAÚDE

Aplicacao Programada	Proj/Ativ	Finalidade	Categoria	Detalhada	TotalGrupo	Total Categ.	Total Func.
F.B. - C.A.							
MANUTENÇÃO DAS ATIVIDADES DO SAMU	10.302.0067.2121.0000						
3 DESPESAS CORREN'							169.515,14
3 OUTRAS DESPESAS CORRENTES						55.561,55	
DIÁRIAS - CIVIL					53.508,97		
MATERIAL DE CONSUMO			3.3.90.14.00	1.132,50			
OUTROS SERVIÇOS DE TERCEIROS - PESSOA FÍSICA			3.3.90.30.00	41.051,41			
OUTROS SERVIÇOS DE TERCEIROS - PESSOA JURÍDICA			3.3.90.36.00	5.662,53			
4 DESPESAS DE CAPIT			3.3.90.39.00	5.662,53			
4 INVESTIMENTOS						113.953,59	
EQUIPAMENTOS E MATERIAL PERMANENTE			4.4.90.52.00	113.953,59	113.953,59		
MANUTENÇÃO DAS ATIVIDADES DA OSC	10.302.0106.2141.0000						
3 DESPESAS CORREN'							1.000,00
3 OUTRAS DESPESAS CORRENTES						1.000,00	
OUTROS SERVIÇOS DE TERCEIROS - PESSOA JURÍDICA			3.3.90.39.00	1.000,00	1.000,00		
MANUTENÇÃO DAS ATIVIDADES DA VIGILÂNCIA SANITÁRIA	10.304.0070.2122.0000						
3 DESPESAS CORREN'							27.565,48
1 PESSOAL E ENCARGOS SOCIAIS						27.565,48	
CONTRATAÇÃO POR TEMPO DETERMINADO			3.1.90.04.00	1.026,29	2.052,58		
VENCIMENTOS E VANTAGENS FIXAS - PESSOAL CIVIL			3.1.90.11.00	1.026,29			
3 OUTRAS DESPESAS CORRENTES						25.512,90	
MATERIAL DE CONSUMO			3.3.90.30.00	14.187,84			
OUTROS SERVIÇOS DE TERCEIROS - PESSOA FÍSICA			3.3.90.36.00	5.662,53			
OUTROS SERVIÇOS DE TERCEIROS - PESSOA JURÍDICA			3.3.90.39.00	5.662,53			
MANUTENÇÃO DO COMBATE A DOENÇAS EPIDEMIOLÓGICAS	10.305.0070.2043.0000						
3 DESPESAS CORREN'							115.977,92
1 PESSOAL E ENCARGOS SOCIAIS						110.315,39	
CONTRATAÇÃO POR TEMPO DETERMINADO			3.1.90.04.00	1.026,29	92.195,30		
VENCIMENTOS E VANTAGENS FIXAS - PESSOAL CIVIL			3.1.90.11.00	91.169,01			
3 OUTRAS DESPESAS CORRENTES						18.120,09	
DIÁRIAS - CIVIL			3.3.90.14.00	1.132,50			
MATERIAL DE CONSUMO			3.3.90.30.00	5.662,53			
OUTROS SERVIÇOS DE TERCEIROS - PESSOA FÍSICA			3.3.90.36.00	5.662,53			
OUTROS SERVIÇOS DE TERCEIROS - PESSOA JURÍDICA			3.3.90.39.00	5.662,53			
4 DESPESAS DE CAPIT						5.662,53	
4 INVESTIMENTOS						5.662,53	
EQUIPAMENTOS E MATERIAL PERMANENTE			4.4.90.52.00	5.662,53	5.662,53		
TOTAL							9.097.503,90



# PREFEITURA MUNICIPAL DE CHA DE ALEGRIA

Rua Siqueira Campos, 109 - Chã de Alegria/PE - CNPJ:11049798/0001-82

Orçamento Programa - Exercício de 2022

Page 34

## QUADRO AUXILIAR DE DETALHAMENTO DA DESPESA

PODER 03 FUNDOS MUNICIPAIS  
ORGÃO 02 FUNDO MUNICIPAL DE ASSISTENCIA SOCIAL  
UNIDADE 00 FUNDO MUNICIPAL DE ASSISTENCIA SOCIAL

Aplicacao Programada	Proj/Ativ	Finalidade	Categoria	Detalhada	TotalGrupo	Total Categ.	Total Func.
F.R. - C.A.							
PROGRAMA DE MORADIA DE BAIXA RENDA	08.122.0016.2142.0000						
3 DESPESAS CORRENTE							50.000,00
3 OUTRAS DESPESAS CORRENTES						50.000,00	
Material, Bem ou Serviço para Distribuição Gratuita			3.3.90.32.00	50.000,00	50.000,00		
ADQUISIÇÃO DE EQUIP. MATERIAL PERMANENTE - SALA DOS CONSELHOS	08.122.0096.1113.0000						10.318,42
4 DESPESAS DE CAPIT							10.318,42
4 INVESTIMENTOS						10.318,42	
EQUIPAMENTOS E MATERIAL PERMANENTE			4.4.90.52.00	10.318,42	10.318,42		
MANUTENÇÃO DA SALA DOS CONSELHOS	08.122.0096.2096.0000						18.029,48
3 DESPESAS CORRENTE							18.029,48
1 PESSOAL E ENCARGOS SOCIAIS						18.029,48	
CONTRATAÇÃO POR TEMPO DETERMINADO			3.1.90.04.00	5.131,43	5.131,43		
3 OUTRAS DESPESAS CORRENTES							
DIÁRIAS - CIVIL			3.3.90.14.00	1.289,81	12.898,05		
MATERIAL DE CONSUMO			3.3.90.30.00	5.159,21			
OUTROS SERVIÇOS DE TERCEIROS - PESSOA FÍSICA			3.3.90.36.00	2.579,61			
OUTROS SERVIÇOS DE TERCEIROS - PESSOA JURÍDICA			3.3.90.39.00	3.869,42			
ADQUISIÇÃO DE EQUIP. MATERIAL PERMANENTE - ASSISTÊNCIA SOCIAL	08.122.0098.1114.0000						3.869,42
4 DESPESAS DE CAPIT							3.869,42
4 INVESTIMENTOS						3.869,42	
EQUIPAMENTOS E MATERIAL PERMANENTE			4.4.90.52.00	3.869,42	3.869,42		
MANUTENÇÃO DO CONSELHO DA ASSISTÊNCIA SOCIAL	08.122.0098.2098.0000						6.449,03
3 DESPESAS CORRENTE							6.449,03
3 OUTRAS DESPESAS CORRENTES						6.449,03	
MATERIAL DE CONSUMO			3.3.90.30.00	3.869,42	6.449,03		
OUTROS SERVIÇOS DE TERCEIROS - PESSOA JURÍDICA			3.3.90.39.00	2.579,61			
MANUTENÇÃO DO CONSELHO DO IDOSO	08.241.0097.2097.0000						12.898,05
3 DESPESAS CORRENTE							12.898,05
3 OUTRAS DESPESAS CORRENTES						12.898,05	
MATERIAL DE CONSUMO			3.3.90.30.00	5.159,21	12.898,05		
OUTROS SERVIÇOS DE TERCEIROS - PESSOA FÍSICA			3.3.90.36.00	1.289,81			
OUTROS SERVIÇOS DE TERCEIROS - PESSOA JURÍDICA			3.3.90.39.00	6.449,03			
ADQUISIÇÃO DE EQUIP. E MATERIAL PERMANENTE - PROG. BOLSA FAMILIA	08.243.0002.1106.0000						9.905,95
4 DESPESAS DE CAPIT							9.905,95
4 INVESTIMENTOS						9.905,95	
EQUIPAMENTOS E MATERIAL PERMANENTE			4.4.90.52.00	9.905,95	9.905,95		
PROGRAMA BOLSA FAMILIA	08.243.0002.2013.0000						38.555,19



# PREFEITURA MUNICIPAL DE CHA DE ALEGRIA

Rua Siqueira Campos, 109 - Chã de Alegria/PE - CNPJ:11049798/0001-82

Orçamento Programa - Exercício de 2022

Page 35

## QUADRO AUXILIAR DE DETALHAMENTO DA DESPESA

PODER 03 FUNDOS MUNICIPAIS  
ORGÃO 02 FUNDO MUNICIPAL DE ASSISTENCIA SOCIAL  
UNIDADE 00 FUNDO MUNICIPAL DE ASSISTENCIA SOCIAL

Aplicacao Programada	Proj/Ativ	Finalidade	Categoria	Detalhada	TotalGrupo	Total Categ.	Total Func.
PROGRAMA BOLSA FAMILIA							
3	DESPEAS CORREN'	08.243.0002.2013.0000					38.555,19
3	OUTRAS DESPEAS CORRENTES					38.555,19	
	MATERIAL DE CONSUMO				38.555,19		
	OUTROS SERVIÇOS DE TERCEIROS - PESSOA FÍSICA		3.3.90.30.00	16.711,88			
	OUTROS SERVIÇOS DE TERCEIROS - PESSOA JURÍDICA		3.3.90.36.00	17.973,89			
			3.3.90.39.00	3.869,42			
AQUISIÇÃO DE EQUIPAMENTO E MATERIAL PERMANENTE- VINCULO PARA CRIANÇAS, ADOLESCENTES E IDOSOS							
4	DESPEAS DE CAPIT	08.243.0015.1063.0000					10.318,42
4	INVESTIMENTOS					10.318,42	
	EQUIPAMENTOS E MATERIAL PERMANENTE		4.4.90.52.00	10.318,42	10.318,42		
AQUISIÇÃO DE EQUIPAMENTOS E MATERIAL PERMANENTE- CONSELHO TUTELAR							
4	DESPEAS DE CAPIT	08.243.0015.1108.0000					2.343,88
4	INVESTIMENTOS					2.343,88	
	EQUIPAMENTOS E MATERIAL PERMANENTE		4.4.90.52.00	2.343,88	2.343,88		
AQUISIÇÃO DE EQUIPAMENTOS E MATERIAL PERMANENTE - APOIO A JUVENTUDE							
4	DESPEAS DE CAPIT	08.243.0015.1122.0000					2.343,88
4	INVESTIMENTOS					2.343,88	
	EQUIPAMENTOS E MATERIAL PERMANENTE		4.4.90.52.00	2.343,88	2.343,88		
CONTRIBUIÇÃO PARA O FMDCA							
3	DESPEAS CORREN'	08.243.0015.2014.0000					2.579,61
3	OUTRAS DESPEAS CORRENTES					2.579,61	
	CONTRIBUIÇÕES		3.3.50.41.00	2.579,61	2.579,61		
SERVIÇO DE CONVIVENCIA E FORTALECIMENTO DE VINCULO PARA CRIANÇA, ADOLESCENTES E IDOSOS							
3	DESPEAS CORREN'	08.243.0015.2049.0000					148.460,17
1	PESSOAL E ENCARGOS SOCIAIS					148.460,17	
	CONTRATAÇÃO POR TEMPO DETERMINADO		3.1.90.04.00	12.849,00	19.860,29		
	VENCIMENTOS E VANTAGENS FIXAS - PESSOAL CIVIL		3.1.90.11.00	7.011,29			
3	OUTRAS DESPEAS CORRENTES						
	MATERIAL DE CONSUMO				128.599,88		
	Material, Bem ou Serviço para Distribuição Gratuita		3.3.90.30.00	34.675,02			
	OUTROS SERVIÇOS DE TERCEIROS - PESSOA FÍSICA		3.3.90.32.00	2.635,20			
	OUTROS SERVIÇOS DE TERCEIROS - PESSOA JURÍDICA		3.3.90.36.00	60.445,53			
			3.3.90.39.00	30.844,13			
MANUTENÇÃO DO CONS.TUT DE APOIO A CRIANÇA E AO ADOLESCENTE							
3	DESPEAS CORREN'	08.243.0015.2056.0000					27.848,64
1	PESSOAL E ENCARGOS SOCIAIS					27.848,64	
	CONTRATAÇÃO POR TEMPO DETERMINADO		3.1.90.04.00	1.026,29	1.026,29		



# PREFEITURA MUNICIPAL DE CHA DE ALEGRIA

Rua Siqueira Campos, 109 - Chã de Alegria/PE - CNPJ:11049798/0001-82

Orçamento Programa - Exercício de 2022

Page 36

## QUADRO AUXILIAR DE DETALHAMENTO DA DESPESA

PODER 03 FUNDOS MUNICIPAIS  
ORGÃO 02 FUNDO MUNICIPAL DE ASSISTENCIA SOCIAL  
UNIDADE 00 FUNDO MUNICIPAL DE ASSISTENCIA SOCIAL

Aplicacao Programada	Proj/Ativ	Finalidade	Categoria	Detalhada	TotalGrupo	Total Categ.	Total Func.
F.R. - C.A.							
MANUTENÇÃO DO CONS.TUT DE APOIO A CRIANÇA E AO ADOLESCENTE	08.243.0015.2056.0000						27.848,64
3 DESPESAS CORRENTE							
3 OUTRAS DESPESAS CORRENTES						27.848,64	
DIÁRIAS - CIVIL					26.822,35		
MATERIAL DE CONSUMO			3.3.90.14.00	2.316,09			
OUTROS SERVIÇOS DE TERCEIROS - PESSOA FÍSICA			3.3.90.30.00	10.318,42			
OUTROS SERVIÇOS DE TERCEIROS - PESSOA JURÍDICA			3.3.90.36.00	9.028,63			
			3.3.90.39.00	5.159,21			
APOIO A CASA DA JUVENTUDE	08.243.0015.2108.0000						35.795,39
3 DESPESAS CORRENTE							
1 PESSOAL E ENCARGOS SOCIAIS						35.795,39	
CONTRATAÇÃO POR TEMPO DETERMINADO					1.026,29		
3 OUTRAS DESPESAS CORRENTES			3.1.90.04.00	1.026,29			
MATERIAL DE CONSUMO					34.769,10		
OUTROS SERVIÇOS DE TERCEIROS - PESSOA FÍSICA			3.3.90.30.00	1.345,38			
OUTROS SERVIÇOS DE TERCEIROS - PESSOA JURÍDICA			3.3.90.36.00	25.684,91			
			3.3.90.39.00	7.738,81			
AQUISIÇÃO DE EQUIPAMENTOS E MATERIAL PERMANENTE - CONS. DA CRIANÇA E DO ADOLESCENTE	08.243.0078.1109.0000						5.159,21
4 DESPESAS DE CAPIT							
4 INVESTIMENTOS						5.159,21	
EQUIPAMENTOS E MATERIAL PERMANENTE			4.4.90.52.00	5.159,21	5.159,21		
MANUTENÇÃO DO CONSELHO DE DEFESA DA CRIANÇA E DO ADOLESCENTE	08.243.0078.2059.0000						135.882,28
3 DESPESAS CORRENTE							
1 PESSOAL E ENCARGOS SOCIAIS						135.882,28	
CONTRATAÇÃO POR TEMPO DETERMINADO					112.665,79		
3 OUTRAS DESPESAS CORRENTES			3.1.90.04.00	112.665,79			
DIÁRIAS - CIVIL					23.216,49		
MATERIAL DE CONSUMO			3.3.90.14.00	1.289,81			
Material, Bem ou Serviço para Distribuição Gratuita			3.3.90.30.00	6.449,03			
OUTROS SERVIÇOS DE TERCEIROS - PESSOA FÍSICA			3.3.90.32.00	1.289,81			
OUTROS SERVIÇOS DE TERCEIROS - PESSOA JURÍDICA			3.3.90.36.00	5.159,21			
			3.3.90.39.00	9.028,63			
AQUISIÇÃO DE EQUIPAMENTOS E MATERIAL PERMANENTE-IGDM	08.243.0085.1128.0000						20.886,96
4 DESPESAS DE CAPIT							
4 INVESTIMENTOS						20.886,96	
EQUIPAMENTOS E MATERIAL PERMANENTE			4.4.90.52.00	20.886,96	20.886,96		
PROGRAMA BOLSA FAMILIA	08.243.0085.2013.0000						42.156,95
3 DESPESAS CORRENTE							
1 PESSOAL E ENCARGOS SOCIAIS						42.156,95	
CONTRATAÇÃO POR TEMPO DETERMINADO					42.156,95		
VENCIMENTOS E VANTAGENS FIXAS - PESSOAL CIVIL			3.1.90.04.00	25.698,00			
			3.1.90.11.00	16.458,95			

**QUADRO AUXILIAR DE DETALHAMENTO DA DESPESA**

PODER 03 FUNDOS MUNICIPAIS  
 ORGÃO 02 FUNDO MUNICIPAL DE ASSISTENCIA SOCIAL  
 UNIDADE 00 FUNDO MUNICIPAL DE ASSISTENCIA SOCIAL

Aplicacao Programada	Proj/Ativ	Finalidade	Categoria	Detalhada	TotalGrupo	Total Categ.	Total Func.
F.R. - C.A.							
PROGRAMA IGDM	08.243.0085.2110.0000						68.289,31
3	DESPESAS CORREN*						68.289,31
1	PESSOAL E ENCARGOS SOCIAIS				25.698,00		
	CONTRATAÇÃO POR TEMPO DETERMINADO		3.1.90.04.00	25.698,00			
3	OUTRAS DESPESAS CORRENTES				42.591,31		
	MATERIAL DE CONSUMO		3.3.90.30.00	33.534,88			
	OUTROS SERVIÇOS DE TERCEIROS - PESSOA FÍSICA		3.3.90.36.00	7.766,62			
	OUTROS SERVIÇOS DE TERCEIROS - PESSOA JURÍDICA		3.3.90.39.00	1.289,81			
PROGRAMA IGDSUAS	08.243.0085.2111.0000						21.163,92
3	DESPESAS CORREN*						21.163,92
1	PESSOAL E ENCARGOS SOCIAIS				1.026,29		
	CONTRATAÇÃO POR TEMPO DETERMINADO		3.1.90.04.00	1.026,29			
3	OUTRAS DESPESAS CORRENTES				20.137,63		
	DIÁRIAS - CIVIL		3.3.90.14.00	4.368,67			
	MATERIAL DE CONSUMO		3.3.90.30.00	7.766,62			
	OUTROS SERVIÇOS DE TERCEIROS - PESSOA FÍSICA		3.3.90.36.00	5.394,95			
	OUTROS SERVIÇOS DE TERCEIROS - PESSOA JURÍDICA		3.3.90.39.00	2.607,39			
AQUISIÇÃO DE MATERIAL PERMANENTE - SERVIÇO ASSISTENCIAL	08.244.0016.1053.0000						11.580,45
4	DESPESAS DE CAPIT						11.580,45
4	INVESTIMENTOS				11.580,45		
	EQUIPAMENTOS E MATERIAL PERMANENTE		4.4.90.52.00	11.580,45			
AUXILIO FUNERAL	08.244.0016.2051.0000						11.719,39
3	DESPESAS CORREN*						11.719,39
3	OUTRAS DESPESAS CORRENTES				11.719,39		
	OUTROS AUXÍLIOS FINANCEIROS A PESSOA FÍSICA		3.3.90.48.00	11.719,39			
AUXILIO MATERNIDADE	08.244.0016.2052.0000						1.317,60
3	DESPESAS CORREN*						1.317,60
3	OUTRAS DESPESAS CORRENTES				1.317,60		
	OUTROS AUXÍLIOS FINANCEIROS A PESSOA FÍSICA		3.3.90.48.00	1.317,60			
MANUTENÇÃO DAS ATIVIDADES	08.244.0016.2053.0000						633.663,21
3	DESPESAS CORREN*						633.663,21
1	PESSOAL E ENCARGOS SOCIAIS				180.757,06		
	CONTRATAÇÃO POR TEMPO DETERMINADO		3.1.90.04.00	25.185,04			
	VENCIMENTOS E VANTAGENS FIXAS - PESSOAL CIVIL		3.1.90.11.00	94.499,11			
	OBRIGAÇÕES PATRONAIS		3.1.90.13.00	61.072,91			

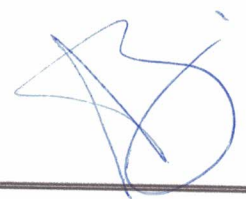



# PREFEITURA MUNICIPAL DE CHA DE ALEGRIA

Rua Siqueira Campos, 109 - Chã de Alegria/PE - CNPJ:11049798/0001-82

Orçamento Programa - Exercício de 2022

Page 38

## QUADRO AUXILIAR DE DETALHAMENTO DA DESPESA

PODER 03 FUNDOS MUNICIPAIS  
ORGÃO 02 FUNDO MUNICIPAL DE ASSISTENCIA SOCIAL  
UNIDADE 00 FUNDO MUNICIPAL DE ASSISTENCIA SOCIAL

Aplicacao Programada	Proj/Ativ	Finalidade	Categoria	Detalhada	TotalGrupo	Total Categ.	Total Func.
F.R. - C.A.							
MANUTENÇÃO DAS ATIVIDADES	08.244.0016.2053.0000						
3 DESPESAS CORRENTE							633.663,21
3 OUTRAS DESPESAS CORRENTES					452.906,15	633.663,21	
DIÁRIAS - CIVIL			3.3.90.14.00	1.816,85			
MATERIAL DE CONSUMO			3.3.90.30.00	34.991,42			
Material, Bem ou Serviço para Distribuição Gratuita			3.3.90.32.00	194.994,21			
PASSAGENS E DESPESAS COM LOCOMOÇÃO			3.3.90.33.00	5.350,58			
OUTROS SERVIÇOS DE TERCEIROS - PESSOA FÍSICA			3.3.90.36.00	104.474,09			
OUTROS SERVIÇOS DE TERCEIROS - PESSOA JURÍDICA			3.3.90.39.00	106.180,72			
OUTROS AUXÍLIOS FINANCEIROS A PESSOA FÍSICA			3.3.90.48.00	1.728,11			
DESPESAS DE EXERCÍCIOS ANTERIORES			3.3.90.92.00	3.370,17			
MANUTENÇÃO DO PROGRAMA CRIANÇA FELIZ	08.244.0016.2123.0000						102.906,17
3 DESPESAS CORRENTE						97.243,64	
1 PESSOAL E ENCARGOS SOCIAIS					17.546,43		
CONTRATAÇÃO POR TEMPO DETERMINADO			3.1.90.04.00	16.520,14			
VENCIMENTOS E VANTAGENS FIXAS - PESSOAL CIVIL			3.1.90.11.00	1.026,29			
3 OUTRAS DESPESAS CORRENTES					79.697,21		
DIÁRIAS - CIVIL			3.3.90.14.00	1.132,50			
MATERIAL DE CONSUMO			3.3.90.30.00	15.925,38			
OUTROS SERVIÇOS DE TERCEIROS - PESSOA FÍSICA			3.3.90.36.00	56.976,80			
OUTROS SERVIÇOS DE TERCEIROS - PESSOA JURÍDICA			3.3.90.39.00	5.662,53			
4 DESPESAS DE CAPIT						5.662,53	
4 INVESTIMENTOS					5.662,53		
EQUIPAMENTOS E MATERIAL PERMANENTE			4.4.90.52.00	5.662,53			
DOAÇÃO DE CESTAS BÁSICAS	08.244.0075.2054.0000						72.131,28
3 DESPESAS CORRENTE						72.131,28	
3 OUTRAS DESPESAS CORRENTES					72.131,28		
Material, Bem ou Serviço para Distribuição Gratuita			3.3.90.32.00	72.131,28			
AQUISIÇÃO DE MATERIAL PERMANENTE - CRAS	08.244.0084.1070.0000						1.317,60
4 DESPESAS DE CAPIT						1.317,60	
4 INVESTIMENTOS					1.317,60		
EQUIPAMENTOS E MATERIAL PERMANENTE			4.4.90.52.00	1.317,60			
MANUTENÇÃO DO CRAS	08.244.0084.2073.0000						111.167,17
3 DESPESAS CORRENTE						111.167,17	
1 PESSOAL E ENCARGOS SOCIAIS					48.924,05		
CONTRATAÇÃO POR TEMPO DETERMINADO			3.1.90.04.00	48.924,05			
3 OUTRAS DESPESAS CORRENTES					62.243,12		
MATERIAL DE CONSUMO			3.3.90.30.00	16.004,69			
Material, Bem ou Serviço para Distribuição Gratuita			3.3.90.32.00	2.579,61			
OUTROS SERVIÇOS DE TERCEIROS - PESSOA FÍSICA			3.3.90.36.00	21.815,52			
OUTROS SERVIÇOS DE TERCEIROS - PESSOA JURÍDICA			3.3.90.39.00	21.843,30			
AQUISIÇÃO DE EQUIPAMENTO E MATERIAL PERMANENTE - CREAS	08.244.0104.1129.0000						16.043,99
4 DESPESAS DE CAPIT						16.043,99	



# PREFEITURA MUNICIPAL DE CHA DE ALEGRIA

Rua Siqueira Campos, 109 - Chã de Alegria/PE - CNPJ:11049798/0001-82

Orçamento Programa - Exercício de 2022

Page 39

## QUADRO AUXILIAR DE DETALHAMENTO DA DESPESA

PODER	03	FUNDOS MUNICIPAIS
ORGÃO	02	FUNDO MUNICIPAL DE ASSISTENCIA SOCIAL
UNIDADE	00	FUNDO MUNICIPAL DE ASSISTENCIA SOCIAL

Aplicacao Programada	Proj/Ativ	Finalidade	Categoria	Detalhada	TotalGrupo	Total Categ.	Total Func.
F.R. - C.A.							
AQUISIÇÃO DE EQUIPAMENTO E MATERIAL PERMANENTE - CREAS	08.244.0104.1129.0000						16.043,99
4 DESPESAS DE CAPIT							
4 INVESTIMENTOS					16.043,99	16.043,99	
EQUIPAMENTOS E MATERIAL PERMANENTE			4.4.90.52.00	16.043,99			
MANUTENÇÃO DO CREAS							
3 DESPESAS CORREN	08.244.0104.2117.0000						71.749,89
1 PESSOAL E ENCARGOS SOCIAIS					40.059,60	71.749,89	
CONTRATAÇÃO POR TEMPO DETERMINADO			3.1.90.04.00	40.059,60			
3 OUTRAS DESPESAS CORRENTES					31.690,29		
DIÁRIAS - CIVIL			3.3.90.14.00	1.289,81			
MATERIAL DE CONSUMO			3.3.90.30.00	15.477,65			
OUTROS SERVIÇOS DE TERCEIROS - PESSOA FÍSICA			3.3.90.36.00	11.053,41			
OUTROS SERVIÇOS DE TERCEIROS - PESSOA JURÍDICA			3.3.90.39.00	3.869,42			
PROGRAMA DE SEGURANÇA ALIMENTAR E DESENVOLVIMENTO LOCAL - CONSAD							
3 DESPESAS CORREN	08.306.0075.2072.0000						2.635,20
3 OUTRAS DESPESAS CORRENTES					2.635,20	2.635,20	
OBRIGAÇÕES TRIBUTÁRIAS E CONTRIBUTIVAS			3.3.90.47.00	2.635,20			
PROGRAMA PÉ NO BATEENTE							
3 DESPESAS CORREN	08.363.0073.2112.0000						110.423,88
1 PESSOAL E ENCARGOS SOCIAIS					2.052,58	110.423,88	
CONTRATAÇÃO POR TEMPO DETERMINADO			3.1.90.04.00	1.026,29			
VENCIMENTOS E VANTAGENS FIXAS - PESSOAL CIVIL			3.1.90.11.00	1.026,29			
3 OUTRAS DESPESAS CORRENTES					108.371,30		
DIÁRIAS - CIVIL			3.3.90.14.00	2.579,61			
MATERIAL DE CONSUMO			3.3.90.30.00	46.432,93			
OUTROS SERVIÇOS DE TERCEIROS - PESSOA FÍSICA			3.3.90.36.00	51.592,14			
OUTROS SERVIÇOS DE TERCEIROS - PESSOA JURÍDICA			3.3.90.39.00	7.766,62			
MANUTENÇÃO DO CONSELHO DE APOIO A MULHER							
3 DESPESAS CORREN	08.422.0102.2114.0000						6.504,62
3 OUTRAS DESPESAS CORRENTES					6.504,62	6.504,62	
MATERIAL DE CONSUMO			3.3.90.30.00	3.869,42			
OUTROS SERVIÇOS DE TERCEIROS - PESSOA FÍSICA			3.3.90.36.00	1.317,60			
OUTROS SERVIÇOS DE TERCEIROS - PESSOA JURÍDICA			3.3.90.39.00	1.317,60			
MANUTENÇÃO DO CONSELHO DE APOIO DE APOIO A PESSOAS COM DEFICIÊNCIA							
3 DESPESAS CORREN	08.422.0103.2115.0000						14.160,06
3 OUTRAS DESPESAS CORRENTES					14.160,06	14.160,06	
MATERIAL DE CONSUMO			3.3.90.30.00	3.869,42			
OUTROS SERVIÇOS DE TERCEIROS - PESSOA FÍSICA			3.3.90.36.00	7.711,03			
OUTROS SERVIÇOS DE TERCEIROS - PESSOA JURÍDICA			3.3.90.39.00	2.579,61			





# PREFEITURA MUNICIPAL DE CHA DE ALEGRIA

Rua Siqueira Campos, 109 - Chã de Alegria/PE - CNPJ:11049798/0001-82

Orçamento Programa - Exercício de 2022

Page 40

## QUADRO AUXILIAR DE DETALHAMENTO DA DESPESA

PODER	03	FUNDOS MUNICIPAIS
ORGÃO	02	FUNDO MUNICIPAL DE ASSISTENCIA SOCIAL
UNIDADE	00	FUNDO MUNICIPAL DE ASSISTENCIA SOCIAL

Aplicacao Programada	Proj/Ativ	Finalidade	Categoria	Detalhada	TotalGrupo	Total Categ.	Total Func.
		F.R. - C.A.					
<b>TOTAL</b>						1.840.574,67	